NR. 69 · SOMMER 2020

BlickPUNKT

RHAUDERFEHN & OSTRHAUDERFEHN

Pflegedienst
Up Dörp
... Ambulantes Pflegeteam mit Herz
Pflege mit Herzlichkeit
Idafehn-Süd 21a · Ostrhauderfehn
Telefon: 04952 – 95 24 030
info@up-doerp.de
www.pflegedienst-up-doerp.de
Einfach in den besten Händen

- Rund um das Fahrradfahren
- Geschichte auf Plattdeutsch
- Serie: Mein erstes ... Motorrad
- Bauen & Wohnen & Garten
- Fehntjer Zeitgeist

Zustellung durch die Deutsche Post

TAXI Erlenborn
(04952) 14 11 oder 92 11 93
Krankenfahrten f. alle Kassen · Dialysefahrten
Rollstuhlfahrten · Vereins- und Schülerfahrten
Seit über 60 Jahren!
Inh. André Bergmann e.K.
Westwieke 45
26817 Rhauderfehn

Termine & Veranstaltungen

In dieser Ausgabe haben wir wegen der aktuellen Situation die Termine und Veranstaltungshinweise gekürzt und verweisen auf unsere Website **www.unser-blickpunkt.de** Danke für Ihr Verständnis.

Tapasabend
18.07. 19:00 Uhr
Holter Wienkeller

Das etwas andere Weinfest
07.+08.08. 19:30 Uhr
Holter Wienkeller

Tillmann Bendikowski liest aus „Ein Jahr im Mittelalter"
27.08. 20:00 Uhr
Fehntjer Forum

Sandra Lüpkes liest aus „Die Schule am Meer"
17.09. 20:00 Uhr
Fehnbuch

Kirchentermine Gemeinde Idafehn-Strücklingen-Ramsloh
www.kirche-idafehn.de

12.07.	9.30	Predigtgottesdienst
19.07.	10.00	Sommerkirche
26.07.	10.00	Sommerkirche
02.08.	10.00	Kein Gottesdienst in Idafehn, sondern in Elisabethfehn
09.08.	10.00	Sommerkirche
16.08.	10.00	Kein Gottesdienst in Idafehn, sondern in Reekenfeld
23.08.	10.00	Sommerkirche
30.08.	9.30	Predigtgottesdienst

Angaben ohne Gewähr, Änderungen vorbehalten.

Nachruf

Das schönste Denkmal, das ein Mensch bekommen kann, steht in den Herzen seiner Mitmenschen.

Wir nehmen Abschied von unserem lieben Kollegen

Sigfrid Greve

* 5. Oktober 1950 † 24. Mai 2020

Kristina und Peter Taurat
Christa Kramm
Hanna Frederichs
Christa Hoffschnieder
Marion Mönning
Sintje Kampen

MOIN!

Erika swingt sük up hör neei Rad. Ennelk höört se ok to de, de en E-Bike besitten. Lang hett se sük daar tegen wehrt. „So wat bruuk ik noch nich", hett se alltied seggt. Avers nu hebben hör Lüü hör daar van overtüggt, wo mooi so en Rad doch is. „Dat was doch richtig", denkt Erika, „dat ik mi beproten laten hebb, dat is ja en wunderbaar Rad." Se naiht hum dör de Wieken un Tegenwied maakt hör nu nix mehr ut. Hör Haar hett se tosamen bunnnen, hör Pferdeschwanz weiht in Wind hen un her. Erika is blied, sowieso is se blied, denn se hett nich blot en neei Rad kregen, nee, se is ok siet twee Maant al in Huus un is up Rente, se hett hör Arbeitsleven achter sük. „Avers old, nee old föhlt ik mi noch langer nich", denkt Erika so bi sük, „ennelk föhl ik mi noch as en jung Wicht." Erika föhlt sük woll as en jung Wicht, wiel se eenmaal de Wind in Rügg hett un to 'n annern, wiel se ja hör E-Bike unner d' Mors hett.

„Moin", röppt se elk un een, de hör tomööt kummt, blied entegen. Eerst kummt hör en olle Keerl entegen kneden. „Moin", röppt Erika blied. De Keerl kickt nich maal up. Denn kummt hör en jung Wicht entegen. Dat Wicht hett en kört Rock an un sitt pielliek up hör Rad un staart up hör Handy. „Moin", rööpt Erika blied. Dat Wicht verfehrt sük un fallt bolt van hör Rad, avers Moin seggen deit se nich. Denn kummt hör en junge Mann up sien Rennrad tomööt. „Moin", röppt Erika blied. Avers de junge Mann hett dat woll drock, as en Suus is he an hör vörbi. Daar kummt al weer en jung Wicht an, de sitt wat krummer up hör Rad un de hett Hotpants an. Erika denkt an de Tied torügge, as se noch so wat dragen de. „Moin", röppt Erika blied. Avers dat Wicht hett Stöpsels in Ohren, de höört hör nich. En End wieder fahren twee Radfahrers, een Mann un sien Ollske. „Moin", röppt Erika blied. „Guten Morgen", seggen de Beiden ut een Mund. „Touristen", denkt Erika, „wo kann 't woll anners, wi hebben kien Mörgen, wi hebben Nahmiddag!" Erika is heel in Gedanken, as hör en oll Frau tomööt komen deit, blied röppt de olle Frau hör „Moin" to. „Mist", denkt Erika, „nu hebb ik dat Moin seggen verpasst, ik hebb dröömt. Dat deit mi nu avers leed." Am leevsten was se achter de Frau an fahren un haar hör seggt, dat hör da Leed deit, dat se nich Moin seggt hett, avers as Erika sük umdreiht, is de oll Frau al irgenwaar indreiht un is weg. „Wat is dat ok en Welt vandaag, bolt kien en seggt mehr frünnelk Moin, fröhr was dat anners", simeleert Erika för sük hen. Avers an fröhr will Erika nu nich mehr denken, nee, se föhlt sük doch vandaag as en jung Wicht!

„Avers nu", denkt Erika, „de lüttje Jung de daar an Portje steiht, daar bün ik ja maal gespannt, of de woll Moin seggen deit." Lüstig jukelt Erika an hum vörbi un röppt blied „Moin"! Un oh Wunners, de lüttje Jung kickt hör munter tomööt un wat röppt he nettso blied? „Moin Oma!"

„Verkehrt Antwoord!", gnurrt Erika.

von Christa Stumpe

Impressum

Herausgegeben mit Unterstützung der Gemeinden.

Herausgeber
Nautic Werbung GmbH & Co. KG
1. Südwieke 286a · 26817 Rhauderfehn ·
Tel. (04952) 8907732
kontakt@nautic-werbung.de ·
www.nautic-werbung.de

Redaktion
Nautic Werbung (Kristina Taurat), Sintje Kampen, Gemeinde Rhauderfehn, Gemeinde Ostrhauderfehn und/oder im Artikel genannte Personen

Anzeigen
Hanna Frederichs · (04952) 890 82 75 · hf@nautic-werbung.de

Alle Rechte vorbehalten. Für unaufgefordert zugesandte Manuskripte, Fotos etc. kann keine Gewähr übernommen werden. Für die Inhalte der Anzeigen übernimmt der Herausgeber keine Haftung. Die Urheberrechte für gestaltete Anzeigen, Fotos und Gesamtgestaltung bleiben beim Herausgeber und dürfen nur mit Genehmigung verwendet werden. Bei Nichtbeachten werden die Satzkosten berechnet.

Ein besonderer Dank gilt Christa Stumpe für die plattdeutsche Geschichte sowie allen Inserenten, die das Erscheinen ermöglicht haben.

Ihr neues Zuhause?!

Rhauderfehn

Barrierefreies Wohnen in familienfreundlicher Doppelhaushälfte
Top gepflegte bzw. neuwertige DHH (5 ZKB) mit KFZ Einstellplatz, Terrasse, Freisitz und Geräteschuppen in ruhiger zentraler Sackgassenlage im Ortskern
Lage: ausgewogene Infrastruktur, Schulen und Kindergarten in unmittelbarer Nähe, alles innerhalb von 5-10 Gehminuten erreichbar, Ortskern ca. 10 Minuten)
Grundstück: Mitteigentumsanteil 500/1.000 an 659 qm (teilw. nicht einsehbares Grundstück mit angelegtem Garten, Rasenflächen, hochw. überdachter Freisitz und Geräteschuppen
Baujahr: 1995 (sehr gepflegter Allgemeinzustand, ständig renoviert bzw. modernisiert) **Aufteilung: EG:** Flur/Diele, Wohnzimmer mit Terrassenzugang, Wohnküche in EBK, Kinderzimmer, E-Schlafzimmer, Bad (HWB, Wanne, WC), Abstellraum/HWR, sep. Hausanschlussraum **OG:** Gästezimmer (ca. 21,8 m²), Duschbad/WC, Flur, Bodenraum
ges. ca. 120 qm Wohnfläche zzgl. 16 qm Nutzfläche

ENEV 2013: Baujahr Gebäude: 2015, Baujahr Anlagentechnik: 2015, Energieträger: Erdgas, Ausweistyp: Verbrauchsausweis, Energieverbrauch: 50,6 kWh/(m²a), Energieeffizienzklasse: B

Kaufpreis: 197.500 €

Weitere Informationen und Immobilien erhalten Sie unter
Telefon: 04952-952940 oder Mobil: 0172-7611646
Ansgar Spellbring, Büro Rhauderfehn

Rhauderfehn OT. Collinghorst

! Wohnlicher Flair mit Platz für die ganze Familie !
Modernes und Top gepflegtes Einfamilienhaus (hell u. lichtdurchflutet) mit Wintergarten, 2 Carports/Werkstatt, EBK, Südterrasse u.v.m. in ruhiger Wohnlage

Baujahr: 2000 (ständig gewartet und renoviert)

Lage: Einkaufmöglichkeiten, Kindergarten, Schulen und ausgewogene Infrastruktur in unmittelbarer Nähe, Top Verkehrsanbindung z.B. Leer/Papenburg innerhalb von 15-20 Min. erreichbar
Grundstück: ca. 521 m² (Rasenflächen, überd. Südterrasse, komplett eingezäunte und nicht einsehbare Gartenanlage u.v.m.)
Aufteilung/EG: Flur/Diele (ca. 8,19 m²), Gäste-WC (ca. 2,30 m²), gr. offene Wohnküche incl. hochw. EBK und Essbereich (ca. 24,57 m²), HWR/Vorratsraum (ca. 5,30 m²), Abstellraum (ca. 2,78 m²), Wohnzimmer mit Zugang zum Wintergarten und zur Terrasse (ca. 23,40 m²), Büro (ca. 11,05 m²), Wintergarten (ca. 12,5 m²)
Aufteilung/OG: Flur (ca. 6,19 m²), E-Schlafzimmer (ca. 16,23 m²), gr. Vollbad (ca. 14,28 m²), 2 x Kinderzimmer (ca. 10,75 m² u. 12,73 m²), Abstellraum/Heizungsraum (ca. 3,72 m²), Dachstuhl mit Holztreppe zugänglich und teilw. für Gästezimmer ausgebaut und gedämmt.
Wohnfläche gesamt ca. 160 m² zzgl. Nutzflächen

ENEV 2014: Baujahr Gebäude: ca. 2000, Baujahr Anlagentechnik: 2018, Energieträger: Erdgas Ausweistyp: Energieverbrauchsausweis, Endenergiebedarf: 130,9 kWh/(m²a), Energieeffizienzklasse: E

Kaufpreis: 265.500 €

Sie möchten Ihr Haus verkaufen? Nutzen Sie unsere kostenlose qualifizierte Vorabeinschätzung!

04952 - 95 29 40
0172 - 76 11 646

BS Immobilien Kontor
seit 1995

Aufgrund der ständig steigenden Nachfrage in unserem Fehngebiet suchen wir dringend für solvente Kunden:

Einfamilienhäuser mit mind. 1 ebenerdigen Schlafzimmer

Doppelhaushälften

Alleinlagen (auch sanierungsbedürftig)

Resthöfe

Eigentumswohnungen Alt- oder Neubau

REIHENHÄUSER

hochwertige Wohnhäuser in ruhiger, gerne auch zentraler, Lage

Die Einschätzung Ihrer Immobilie erfolgt kostenfrei für Sie; desweiteren übernehmen wir bei Auftragsvergabe der Vermarktung die Kosten für den notwendigen Energieausweis und erstellen qualifizierte Luftbilder und Videoaufnahmen Ihrer Immobilie.

Nutzen Sie 25 Jahre Erfahrung

BS Immobilien Kontor Rhauderfehn e.K.
Untenende 37 · Rhauderfehn · Tel. 04952.952 940 · as@bs-immobilienkontor.de · www.bs-immobilienkontor.de

Auf die Plätze, Helm auf und los!

Fahrradfahren hat viele positive Effekte für die Gesundheit. Es regt den Stoffwechseln an und fordert Herz und Kreislauf.[1] Außerdem stärkt der Sport an der frischen Luft das Immunsystem.[2] Dabei sollte jedoch ein wichtiger Faktor nicht vernachlässigt werden: die Sicherheit; ganz besonders der Schutz des Kopfes mit einem Fahrradhelm.

Worauf man beim Kauf achten und was für ein Helm es sein sollte

Um im Ernstfall den Kopf zu schützen, muss der Helm passen. Wichtig ist also, dass der Helmträger oder die Trägerin beim Einkauf dabei ist, damit der Kopfschutz im Laden anprobiert werden kann. Der Helm wird gerade aufgesetzt und die Weite mit dem Rädchen hinten am Helm reguliert. Der Helm sollte fest am Kopf anliegen; wenn er richtig sitzt, lässt er sich auch ohne geschlossenes Kinnband nicht vom Kopf schütteln. Dann kann das Kinnband verschlossen und auf die richtige Größe eingestellt werden. Es sollte ebenfalls fest anliegen, aber nicht in die Haut einschnüren.
Die Qualität eines Helmes erkennt man am „GS"-Zeichen. Dieser stellt regelmäßig geprüfte Qualität sicher. Es sollte auch immer ein Herstellungsdatum aufgedruckt sein. Nach einigen Jahren ist das Kunststoff nämlich veraltet, dann sollte der Helm ausgetauscht werden.[3]
Obwohl es in Deutschland keine Helmpflicht gibt, ist das Tragen auch für Erwachsene und nicht nur für Kinder sinnvoll.

Vater und Tochter beim gemeinsamen Ausflug mit dem Fahrrad.

Helmarten

Von Mountainbike- und Rennrad-Helmen über verschiedene Materialen und Designs bis zu speziellen E-Bike-Helmen ist für jeden Radfahrer das richtige dabei. Um den richtigen Helm zu finden, ist eine Beratung im Fachgeschäft sinnvoll. Als Alternative bietet sich der sogenannte „Airbag-Helm" Hövding aus Schweden an. Er wird wie ein Kragen getragen. Stürzt der Radfahrer nehmen Sensoren die Kipp-Bewegung auf und sorgen dafür, dass sich ein Airbag um den Kopf aufbläst. Diese Ausführungen sind deutlich teurer als der normale Fahrradhelm, aber für Fahrer, die Wert auf die Optik legen, ist es eine sichere Alternative.

Weitere Informationen zu Fahrradhelmen gibt es im Fachgeschäft oder beim ADFC.

1 www.apotheken-umschau.de 2 www.rundschau-online.de 3 www.adfc.de

Abc-Schützen unterwegs

Nach den großen Ferien heißt es wieder: Runter vom Gas und jederzeit bremsbereit sein! Die neuen (und „alten") Schulkinder sind auf den Straßen zur Schule oder zu den Bushaltestellen unterwegs. Besondere Vorsicht ist geboten, denn die Kleinen können Entfernungen und Geschwindigkeiten von Fahrzeugen noch nicht sicher einschätzen und können oft nicht über parkende Autos hinwegschauen.
Bis der Weg alleine gemeistert werden kann, braucht es Übung und Routine. Benutzen Sie auch gemeinsam mit dem Kind eine kindgerechte Route, der kürzeste Weg ist nicht immer der sicherste.

Geschenkideen rund ums Rad für den Schulstart

Wer noch das passende Geschenk sucht, findet vielleicht unter den folgend genannten Ideen etwas, auch wenn der Schulweg nicht per Rad erfolgt.

- Ein stylischer (selbst ausgesucher, siehe links) Fahrradhelm
- Eine Fahrradklingel/-hupe mit Lieblingsmotiv
- Fahrradkorb oder -tasche
  (darauf achten, dass das Geschenk an/auf das Rad passt)
- Regenschutz für Sattel und Tasche
- Ein gutes Fahrradschloss und dazu ein schöner Schlüsselanhänger
  (wenn es kein Zahlenschloss ist)
- Fahrradtacho/-computer
  (das Messen der Geschwindigkeit macht auch Kindern Spaß)

Tipp:

Material und -bücherlisten der Schulen einfach markieren (für die Bestellung) bei den hiesigen Fachgeschäften abgeben. Man wundert sich manchmal, wieviele verschiedene Hefte es gibt.

Ihr Möbel- und Küchenhaus vor Ort

Möbelhaus bergenthal GmbH

Rhauderwieke 43-49 26817 Rhauderfehn
Tel. (0 49 52) 2071 Fax (0 49 52) 2382
www.moebelhaus-bergenthal.de

Ullas Fehn-Schnitt schneidet, färbt und stylt seit Juni

Ulla, Kathi, Martina und Kerstin (v.l.) begrüßen ihre Kunden einheitlich.

FOTO: TAURAT

Der Friseursalon von Ursula Willemsen zieht von seinem Standort an der Hauptstraße in Ostrhauderfehn in das Gewerbegebiet der Gemeinde.

Ursula Willemsen hat nach ihrer Friseurlehre zunächst als angestellte Friseurin gearbeitet. Nach einigen Jahren suchte die heutige Unternehmerin nach einer Veränderung und kam so zum Salon von Eva Hochstein an der Hauptstraße. Vor sieben Jahren wollte die ehemalige Besitzerin in den Ruhestand. Frau Willemsen entschied sich, den Salon weiter zu betreiben und die Angestellten zu übernehmen. Das Team zu erhalten war ihr sehr wichtig, da die Kunden neben dem hervorragenden Service auch die Atmosphäre im Salon schätzen. Mittlerweile betreuen sie zu viert ihre Kunden.

Die erfahrenen Friseurinnen bilden sich regelmäßig fort, um ihren Kunden auch die neusten Trends bieten zu können. Neben den üblichen Leistungen wie Dauerwelle, Haarschnitte, Färben und Strähnchen werden unter anderem auch Haarverlängerungen angeboten. Das Team freut sich aber auch auf ausgefallene Kundenwünsche in Sachen Farbe und Schnitt. Ursula Willemsen beschreibt die zusätzlichen Aufgaben eines Friseurs als Freund, Seelenflüsterer und manchmal auch als Therapeut. Viele Kunden bleiben wegen des hervorragenden Service gerne in Willemsens Salon und freuen sich auf den ersten Besuch nach dem Umzug ins Gewerbegebiet. Hell, modern und einladend gestaltet ist der neue Salon. Eine große Eröffnungsfeier war natürlich geplant und wird noch zu einem späteren Zeitpunkt nachgeholt.

Immer ganz nah dabei!
Volksbank eG Westrhauderfehn
Menschen. Träume. Erfolgsgeschichten.
Wir wünschen weiterhin viel Erfolg!

Fehn Optik & Akustik GmbH
Geschäftsführer: Helmut Alberti
Tel.: (04952) 82 66 914
53 Jahre Uhren & Schmuck
Alberti Uhren - Schmuck
Vom alten Standort seid Ihr fort- viel Glück und Erfolg am neuen Ort!
Uhren - Schmuck
Uhrmachermeister und Fachhändler
Tel.: (04952) 51 71
Hauptstraße 103 · 26842 Ostrhauderfehn

BK SERVICE
Werbung. Design. Licht. Druck.
ALLES GUTE ZUR ERÖFFNUNG UND VIEL ERFOLG AM NEUEN STANDORT!
www.bk-service.com • 04952 / 94 80 17

Wir wünschen unseren neuen Nachbarn viel Erfolg und alles Gute!
Wölke
FEINE KOST - REGIONALES - CATERING
Feinkostladen
Im Gewerbegebiet 5 · Ostrhauderfehn
T 04952-9974720 · info@feinkost-woelke.de
www.feinkost-woelke.de

Farbenfachmarkt SCHNLAU
Alles Gute in den neuen Räumen!
Im Gewerbegebiet 1
26842 Ostrhauderfehn
Telefon: 0 49 52 / 40 60

Herzlichen Glückwünsch! Wir wünschen weiterhin alles Gute!
WoodStock DIE TISCHLEREI
Treppen • Möbel
Innenausbau
Fenster • Türen
Wintergärten
Sven Hündling
Ostrhauderfehn
Im Gewerbegebiet 13
Telefon 0 49 52 / 8 17 89
www.tischlerei-woodstock.de

Wer ausgefallene Farben mag, ist bei Ullas Fehn-Schnitt richtig

Blond ist nicht gleich blond. Sogar hier gibt es eine große Auswahl.

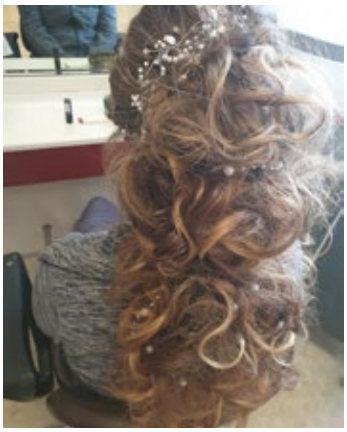

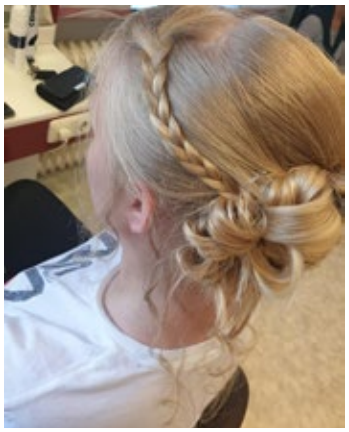

Aufwendige Brautfrisuren und Hochsteckfrisuren z.B. für den Abiball aus den Händen von Ullas Team.

BILDER: PRIVAT

Den üblichen Service wie Zeitschriften und Getränke dürfen sie zur Zeit wegen der Beschränkungen leider nicht anbieten, was jedoch bleibt, sind die Freundlichkeit, die Wohlfühlatmosphäre und die Gespräche. Besonders angenehm ist der große Parkplatz direkt vor dem Haus. So entfällt die Suche nach dem geeigneten Platz für das Gefährt. Außerdem ist das Geschäft ebenerdig und so auch für Rollstuhlfahrer gut zu erreichen. Das Team um Frau Willemsen freut sich über alte Bekannte und neue Gesichter, die den neuen Salon seit dem 3. Juni besuchen können. Die Inhaberin bedankt sich bei der Firma Woodstock für die tatkräftige Unterstützung bei der Gestaltung des Ladengeschäfts.

KONTAKT

Ullas Fehn-Schnitt
Gewerbegebiet 13
26842 Ostrhauderfehn
Telefon: 04952.51 45

ENNENS
Bau + Industrietechnik
ERFOLG BRAUCHT PARTNER!
Ennens GmbH & Co. KG
Im Gewerbegebiet 14 . 26842 Ostrhauderfehn
info@ennens.de . Tel. (0 49 52) 95 00 0

Zur Neueröffnung alles Gute und auf weiterhin gute Zusammenarbeit.
Ihr unabhängiger Versicherungsmakler aus der Region
FVW
FEHNTJER VERSICHERUNGS- U. WIRTSCHAFTSDIENST GMBH
Offenbachstr 1 · 26842 Ostrhauderfehn
Telefon: 0 49 52 - 82 66 980
Fax: 0 49 52 - 82 66 981
www.FVuW.de · info@FVuW.de

WEIDEMEIER · SCHUPPERT
Rechtsanwälte Notar
Unseren neuen Nachbarn
ein herzliches Willkommen
und massig Arbeit in den neuen Räumen !
Im Gewerbegebiet 16 · 26842 Ostrhauderfehn
Telefon 04952 / 95090

NEUE ADRESSE!
Sommer, Sonne, super Frisur!
Damen: Von Spitzen schneiden bis hin zur neuen Frisur
Kinder: Schicker typgerechter Haarschnitt , Styling und Farbsträhnen
Herren: Haarschnitt, Konturen schneiden und Augenbrauen schneiden
Make-Up: Vom schlichten Tages-Make-up bis zum Braut-Make-up
Farbe: Von Schlicht bis Ausgefallen, individuelle Beratung
Hochsteckfrisuren: Sportliche, schicke oder elegante Hochsteckfrisuren
Ullas Fehn-Schnitt
Gewerbegebiet 13 · Ostrhauderfehn · Telefon 0 49 52 / 51 45

Sintje Kampen vorm Rhauderfehner Rathaus

Löppt! Mitnanner

Ehrenamt war mir schon immer wichtig. Seit meinem 14. Lebensjahr engagiere ich mich in verschiedenen Gruppen und Vereinen, auch weil Kinder und Jugendliche mir sehr am Herzen liegen. Im Sommer 2018 bin ich an die Stabsstelle Ehrenamt und Freiwilligenagentur des Landkreises Leer herangetreten. Dort wurde gerade das Projekt „Löppt! Mitnanner“ entwickelt. Ziel: junge Menschen für das Ehrenamt zu begeistern. Es passte perfekt und ich bekam die Chance, von Anfang an dabei zu sein. Das Projekt bringt das Thema Ehrenamt an die Schulen im Landkreis Leer. Es haben Workshops stattgefunden, die jeweils sechs Stunden umfassten. Die jungen Trainer haben dabei mit 1200 Schülern an 15 Schulen im Landkreis gesprochen. Außerdem wurden junge Ehrenamtliche als Botschafter eingesetzt. Zusammen mit vier weiteren jungen Menschen wurde ich zum ersten Löppt-Botschafter. Über Instagram geben wir einen Einblick in unser Ehrenamt und versuchen, Jugendliche bei der Suche nach einem eigenem Amt zu unterstützen. Außerdem sind wir auf Veranstaltungen präsent und besuchen die Workshops. Das Projekt ist einzigartig und wurde als Leuchtturmprojekt ausgelegt. Nach zwei Jahren ziehen Landkreis und Botschafter ein sehr positives Fazit. Ich bin sehr dankbar für alle Menschen, die ich durch dieses Projekt kennenlernen durfte und auch die einzigartigen Erlebnisse, wie zum Beispiel der Besuch beim Bundespräsidenten.

Das Projekt wird in den nächsten Wochen ausgewertet und per Live-Übertragung vorgestellt. Alle Beteiligten hoffen, dass das Projekt fortgesetzt werden kann und das Ehrenamt im Landkreis so nachhaltig gestärkt wird.

von Sintje Kampen

Altengeburtstage & Ehejubiläen

Gemeinde Ostrhauderfehn

H.: Holterfehn
Hm.: Holtermoor
I.: Idafehn
L: Langholt
O: Ostrhauderfehn
P: Potshausen

März

17.03. 85 J. O. Johannes Backs
18.03. 82 J. O. Wibbe Eilers
18.03. 86 J. I. Therese Schröder
19.03. 83 J. O. Agnes Holtmann
20.03. 84 J. I. Rudolf Knocke
22.03. 83 J. L. Conrad Erbo
23.03. 82 J. O. Jonny Fuchs
24.03. 89 J. O. Erika Burrichter
27.03. 81 J. I. Josef Helmers
28.03. 84 J. O. Renate Balmes
28.03. 80 J. H. Ludwig Freese
28.03. 80 J. O. Günter Potrikus
29.03. 81 J. O. Christa Kerker
30.03. 82 J. I. Hanne Knocke

April

01.04. 80 J. O Maria Schulte
04.04. 89 J. O. Hildegard Ackermann
04.04. 81 J. I Waltraut Schönfeld
05.04. 81 J. Hm. Anita Dinkgräve
05.04. 86 J. O Hilde Pruin
06.04. 81 J. O Gerda Freese
08.04. 90 J. O Karl Bußmann
10.04. 94 J. O Johanne Groeneveld
11.04. 87 J. H Friedrich Müsker
13.04. 81 J. O Rainer Wurdel
15.04. 85 J. Hm. Jürnhold Dinkgräve
15.04. 81 J. O Johann Mettjes
16.04. 80 J. Hm Gerhard Ferdinand
17.04. 86 J. O Elisabeth Haak
17.04. 81 J. O Helmut Schulte
18.04. 88 J. L. Lene Schmidt
19.04. 84 J. I. Ludwig Meinders
20.04. 80 J. H. Heinrich Gerdes
26.04. 82 J. I. Hans Baumbach
27.04. 85 J. H. Bernhard Kampen
28.04. 90 J. O Johannes Hüttermann
28.04. 87 J. O Harri Lüken
28.04. 84 J. O Agnes Pfeifer
28.04. 81 J. I. Renate Seehawer
29.04. 82 J. O Heinrich Feldmann

Ehejubiläen:
17.04. – Goldene Hochzeit
Ingrid und Manfred Quappe, OT Ostrhauderfehn, 26842 Ostrhauderfehn

Mai

01.05. 86 J. H. Johannes Feldkamp
01.05. 84 J. O Waltraud Peters
01.05. 82 J. I. Herta Poelmann
02.05. 83 J. H. Edith Feldkamp
03.05. 81 J. I. Gisela Poelmeyer
05.05. 84 J. I Käthe Groeneveld
07.05. 84 J. H. Josef Hennes
07.05. 81 J. L. Hermann Lüken
13.05. 82 J. O Helga Lüken
13.05. 80 J. O Ioannis Vagionas
18.05. 82 J. O Elisabeth Beckmann
18.05. 91 J. O Anneliese Taute
21.05. 81 J. O Meta Gärtner
21.05. 80 J. I. Gerhard Peper
22.05. 83 J. O Horst Möller
24.05. 81 J. O Heinrich Ahrens
24.05. 80 J. O Brunhilde Dahmen
24.05. 87 J. O Anneliese Hesenius
24.05. 81 J. O Horst Janssen
24.05. 80 J. H. Gerda Ulpts
25.05. 86 J. O Anton Märter
26.05. 87 J. O Kordula Reichert
28.05. 83 J. O Inge Ilgenstein-Markmann
28.05. 89 J. O Eduard Koopmann

Ehejubiläen:
21.05. – Diamantene Hochzeit
Else und Helmut Ackermann, OT Holterfehn, 26842 Ostrhauderfehn

Anne Specht
Masseurin
med. Bademeisterin
Lymphdrainage-Therapeutin
· Rotlicht / Fango
· Manuelle Massage
· Bindegewebs-Massage
· Massage nach Breuß
· Manuelle Lymphdrainage
· Fußreflexzonen-Behandlung
· Dorn Behandlung
Bei uns gibt es auch Geschenk-Gutscheine
Massage- und Lymphdrainagepraxis
Friesenstraße 27 · Ostrhauderfehn
Tel.: 0 49 52 / 40 82

Hochzeitsgalerie

Es haben sich u.a. folgende Brautpaare im Juni in Ostrhauderfehn das Ja-Wort gegeben. Wir wünschen alles Gute für die gemeinsame Zukunft!

12.06.2020
Sarah Berends geb. Harms
und Gerrit Berends.

12.06.2020
Christina Albers geb. Pahl
und Frank Albers

20.06.2020
Anika Busboom geb. Lücht und
Holger Busboom

B STYLE
Damenboutique

Öffnungszeiten
Mo-Fr. 9.00 bis 18.00 Uhr
Sa 9.00 bis 16.00 Uhr

BÜNTJEN & BLOCK GBR
FLORIANSTRAßE 34
26683 SATERLAND
T 04498 7067860

20.06.2020
Henrike Semrow geb. Müller
und Stephan Semrow

20.06.2020
Merle Siemers und Konstantin
Siemers geb. Ruhe

20.06.2020
Charline Gruttmann geb.
Fresenborg und Steffen
Gruttmann

20.06.2020
Claudia Potratz-Alomia geb.
Alomia Valencia und
Norbert Potratz

Jörg Meiners

Rechtsanwalt und Notar
Fachanwalt für Familienrecht
Fachanwalt für Verkehrsrecht

Untenende 42 • 26817 Rhauderfehn
Tel.: 0 49 52 / 8 20 38 • Fax: 0 49 52 / 8 21 30
E-Mail: renomeiners@t-online.de

Besprechungen nach Vereinbarung

Fahrradrouten & Ausflugziele

Einfach mal weiterfahren!

Viele fahren gerne Fahrrad oder entdecken in dieser Zeit das Fahrradfahren für sich. Es ist eine schöne Gelegenheit, die Region kennenzulernen, sich fit zu halten und die Natur zu genießen. Wer mag, kann auch entlang der bekannten Routen einmal durch das ITS/BLICKPUNKT Gebiet fahren.

Hier gibt es die Infos zu den schönen Strecken.

Deutsche Fehnroute (Teilstrecke rosa –)

Die Deutsche Fehnroute ist eine der bekanntesten und schönsten Radwanderroute in Norddeutschland. Sie bietet beispielsweise mit den Fehnkanälen, Mooren, Klappbrücken, Windmühlen, Kirchen und Museen auf jedem Streckenabschnitt eine abwechslungsreiche Fahrt.
173 km lang (+ kürzere Alternativroute)
☑ In beide Richtungen ausgeschildert
☑ Karte / Prospekte online ersichtlich/downloadbar
☑ Route auch in der App www.grenzenlos-aktiv.de
☑ Prospekte bestellbar
www.deutsche-fehnroute.de

Moorerlebnisroute (Teilstrecke rot –)

Abwechslungsreiche Landschaften mit grünen Hochmoorwiesen, Naturschutzgebieten, idyllischen Seen, Moorerlebnispfaden, historischen Windmühlen, Museen und unsere bodenständige Gastronomie.
ca. 100 km lang
☑ Karte / Prospekte online ersichtlich/downloadbar
» www.moorerlebnisroute.de

Kirchenroute in Westoverledingen (Strecke lila –)

Machen Sie eine Entdeckungsreise der besonderen Art und radeln Sie durch die Jahrhunderte vom heutigen Westoverledingen.
☑ Karte / Prospekte online ersichtlich/downloadbar
» ostfriesland-radfahren.jimdofree.com (+ weitere Routen durch Westoverledingen)

Weitere Karten & Routen / Linktipps

☑ ostfriesland-radfahren.jimdofree.com (u.a. Kleinbahnstrecke) ☑ www.oldenburger-muensterland.de
☑ www.emsland.com ☑ www.touristik-leer.de
☑ www.ostfriesland.travel (u.a. Ostfriesland Wanderweg)
☑ www.dollard-route.de ☑ www.emsradweg.de
☑ www.suedliches-ostfriesland.de/paddel-und-pedal
☑ www.wiekentour.de (Ostrhauderfehn)

Ausflugtipps

Leeraner Westerhammrich
Eine Pause im Grünen bietet der Leeraner Hammrich. Mit dem Auto ist er am besten über die Straße „An den Gärten“ zu erreichen. Läuft man vom Parkplatz aus in den Hammrich, kommt man auf der rechten Seite an einem Labyrinth vorbei. Es ist gar nicht so einfach zum Mittelpunkt zu kommen. Tipp: Ein Labyrinth kann immer durchquert werden, indem man eine Hand ständig an der Wand lässt und diesem Weg folgt.
» touristik-leer.de/entdecken/natur-entdecken/westerhammrich.html

Park der Gärten, Bad Zwischenahn
Wer Inspiration für den Garten sucht, für den lohnt sich ein Ausflug in den *Park der Gärten*. Die Kleinen können sich auf einem großen Spielplatz austoben.
» www.park-der-gaerten.de

1	Schulmuseum Folmhusen	10	Burlage, Befis Naturgarten
2	Älteste Kirche im Westoverledinger Land in Esklum aus dem Jahr 1250	11	Pünte, Fähre über die Jümr
3	Friesenbrücke / Fähre nach Weener	12	Holter Hammrich, Natursc
4	Historisches Sieltor	13	Wasserski und Wakeboard Bade- und Kinderpark
5	Fehn- und Schiffahrtsmuseum W'fehn	14	Magerwiese bei Potshause Naturschutzgebiet
6	St. Laurentius und St. Vincenz, Wandmalerreien aus vorreformatorischer Zeit und Orgel aus 1783 von Johann Friedrich Wenthin, Backemoor	15	Burg Stickhausen
7	Freizeitpark am Emsdeich, Discgolf-Anlage	16	Moor- und Fehnmuseum E
8	Paddel- & Pedalstation Rhauderfehn, Kanu- und Kajakverleih	17	Alter Scharreler Bahnhof, K
9	Paddel- & Pedalstadion Strücklingen, Kanu- und Kajaktouren	18	Schmalste Autobrücke Eur
		19	Hafen Barßel mit Leuchtur Schifffahrt
		20	Historische Schleuse Oster
		21	Johanniterkapelle Bokelesc

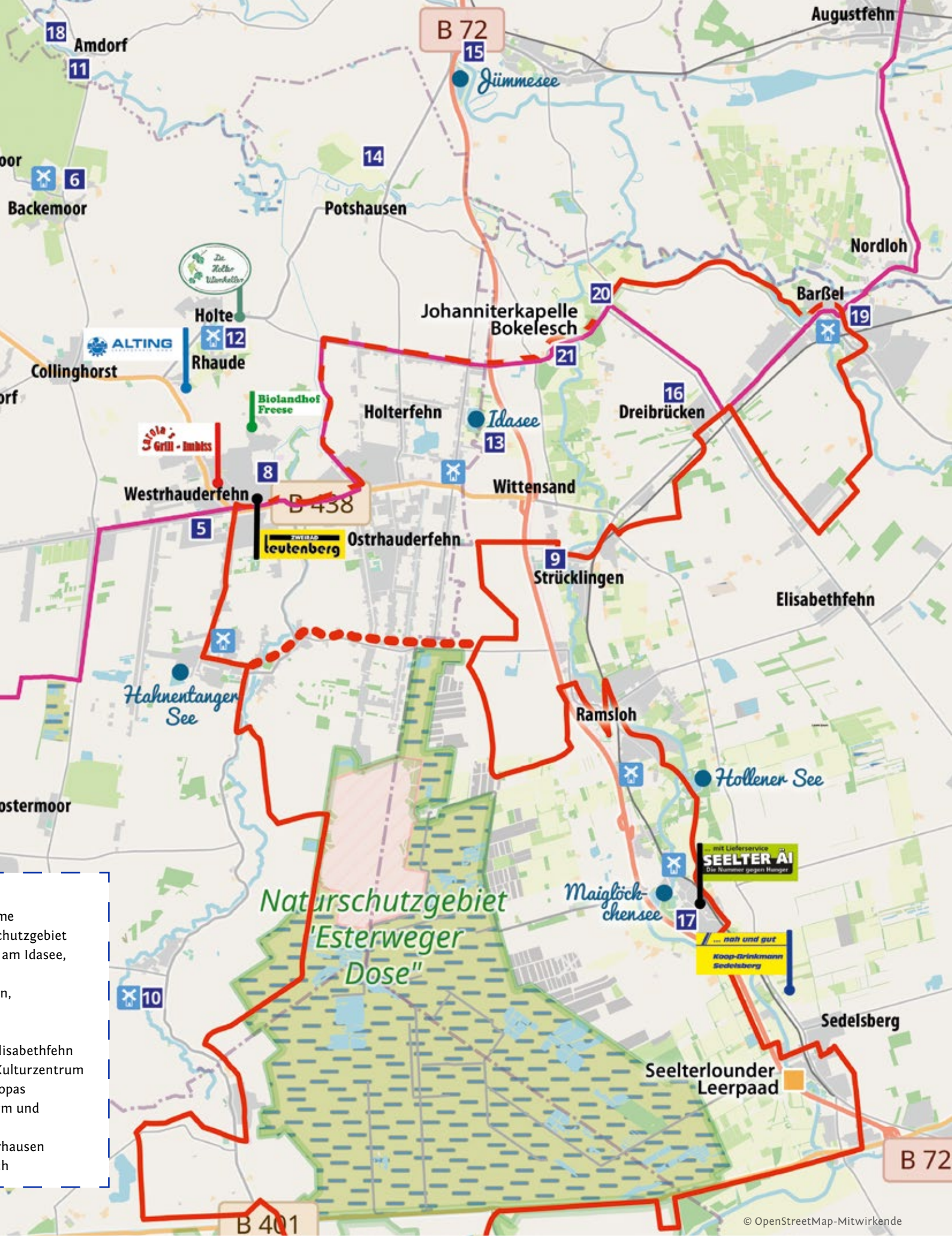

me
chutzgebiet
am Idasee,

n,

lisabethfehn
Kulturzentrum
opas
m und

rhausen
h

Angaben ohne Gewähr

Tierpark Thüle und Jaderpark
Auch die Tiere in den Zoos der Region haben unter den Schließungen gelitten. Umso mehr freuen sie sich auf jeden Besucher, ob groß oder klein. Beide Parks bieten neben einer vielseitigen Tierwelt auch Freizeitattraktionen.
» www.tier-freizeitpark.de » www.jaderpark.de

Surwolds Wald
Surwolds Wald bietet ein vielseitiges Angebot für jedes Alter. Ob Märchenwald, Sommerrodelbahn, Aussichtsturm, Minigolf, Freibad, Kletterwald oder Bogenpark, der Wald hat einiges zu bieten.
» surwold.de/surwolds-wald

Seelter Äi Paad *(ITS Seite 8)*
Paddel- & Pedal / PP13 Erlebniswelt *(ITS Seite 8)*
Maiglöckchenwald (und -see) *(ITS Seite 9)*
Seelterlounder Leerpaad *(ITS Seite 9)*
Johanniterkapelle Bokelesch *(ITS Seite 13)*
Hollener See *(ITS Seite 15)*
Das ITS (Blickpunkt Saterland) können Sie auch online lesen: www.unser-blickpunkt.de

Wegen der aktuellen Situation informieren Sie sich bitte vorher über eventuelle Änderungen z.B. von gewohnten Öffnungszeiten, Veranstaltungen oder Einschränkungen.

App-Tipps

Grenzenlos aktiv im Nordwesten

☑ Über 500 Vorschläge für Wanderungen, Radtouren und Reittouren: Darunter Deutsche Fehnroute, Wiekentour Ostrhauderfehn, Moorerlebnisroute
☑ Tourenplaner f. eigene Strecken ☑ Zahlreiche Tipps f. Ausflugsziele
☑ Streckenverläufe offline und lokal nutz- und speicherbar
☑ Ohne Anmeldung nutzbar
▯ Verfügbar für iPhone, iPad und Android
» www.grenzenlos-aktiv.de
🚲 Für Entdecker, Touristen und Heimurlauber

Strava

☑ Wandern, Joggen, Radfahren und mehr: Vorschläge von anderen Mitgliedern stehen zur Verfügung ☑ Tourenplaner für eigene Strecken ☑ Tracken, Analysieren, Leistung & Ausdauer verbessern ☑ Nur mit Anmeldung nutzbar. Kostenfreie und kostenpflichtige Mitgliedschaften möglich.
▯ Verfügbar für iPhone, iPad und Android
» www.strava.de
🚲 Für Sportler

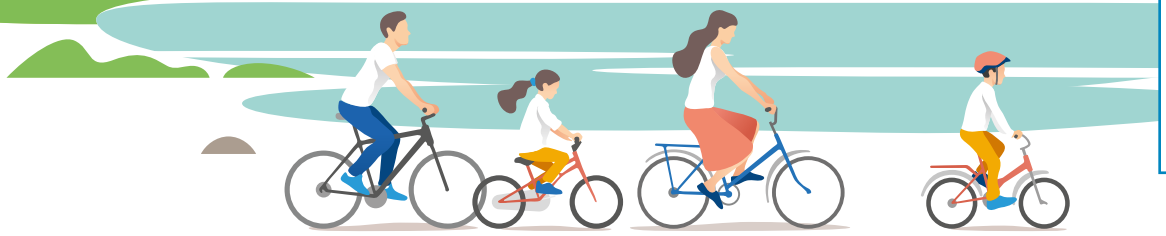

Radfahrer nicht überholen!

Bei diesem neu eingeführten Verkehrszeichen gilt für Pkw Überholverbot von Radfahrern und anderen einspurigen Fahrzeugen.

Fitness-Bingo

Für den Sommer in Schwung kommen. Mit dem Fitness Bingo in 25 Tagen zu mehr Energie für den Alltag. Jeden Tag eine Aufgabe erledigen und das Feld durchstreichen. Natürlich kann sich jeder auch seine eigene Bingo-Karte erstellen, anfangen ist das wichtigste.

30 Min. Radfahren	30 Min. Spazieren	10 Hampelmänner	10 Kniebeugen	45 Min. Radfahren
10 Minuten Tanzen	60 Min. Radfahren	5 Liegestützen	8x Treppen steigen	1 gesunde Mahlzeit kochen
2 Liter Wasser trinken	Aufstehen ohne „Schlummern"	Freier Tag	10 Min. Spazieren	15 Hampelmänner
Joggen/ zügig gehen	60 Min. Spazieren	1 Tag lang kein Auto benutzen	5 Portionen Obst und Gemüse essen	5x Treppen steigen
15 Kniebeugen	motivierende Playlist erstellen	10 Min. Radfahren	Gesundheitliche Ziele aufschreiben	8 Liegestützen

Ausflug mit Picknick

Picknick im Grünen: Ein Korb gefüllt mit Leckereien und gerne auch schön dekoriert. Nicht für Langstrecken geeignet. Für Kinder ist es ein tolles Erlebnis und man muss dafür nicht weit fahren.

Ideen für den Inhalt des Korbes:

Ohne Vorbereitung

☑ Fetakäse-Snackwürfel
☑ Salzgebäck mit Frischkäse
☑ Reiswaffeln mit Schokolade

Wenig Vorbereitung

☑ Mozzarella-Tomate-Basilikum
Tomaten und Mozzarella in Scheiben schneiden. Jeweils eine Scheibe Mozzarella und ein Blatt Basilikum auf eine Scheibe Tomate legen. Optional kann Balsamico-Essig darüber geträufelt werden.

☑ Obstsalat
Obst in mundgerechte Stücke schneiden und mit Zitronensaft beträufeln, damit er nicht braun wird. Ideen: Weintrauben, Apfel, Banane, Orangen, Kiwi, Melone, Nektarine, Mango. Der Obstsalat kann auch mit Joghurt gegessen werden.

☑ Käse-Mettwurst-Spieße
Auf Zahnstocher werden Mettwurstscheiben, Käsewürfel, Weintrauben oder Tomaten in unterschiedlicher Reihenfolge aufgespießt.

☑ Gekochte Eier
Eier nach gewünschtem Härtegrad kochen, dann mit Salz oder Remoulade genießen.

☑ Smoothie
Für einen Smoothie werden Früchte und Säfte zusammen püriert. Es können jede Art von Früchten und Fruchtsäften kombiniert werden. Für einen eiskalten Smoothie einfach gefrorene Früchte verwenden. Je mehr Saft verwendet wird, desto flüssiger wird der Smoothie.

☑ Limonade
Für eine spritzige Zitronenlimonade braucht man 1 Liter stilles Wasser, 100ml Zitronensaft, 130g Zucker und eine Priese Salz. Alle Zutaten werden vermischt. Am besten schmeckt die Limonade gekühlt oder mit Eiswürfeln. Zum Abschluss kann man noch ein wenig Zitronenmelisse hinzugeben.

☑ Früchte in Schokoglasur
Schokoladenkuvertüre gibt es in vielen Sorten, wie zum Beispiel Weiße Schokoladen, Vollmilch oder Dunkle Schokolade. Die Kuvertüre wird im Wasserbad erhitzt. Dann einfach Obst wie Weintrauben, Erdbeeren oder Bananen mit der Glasur überziehen.

Mehr Vorbereitung

☑ Müsliriegel
300g Haferflocken, 50g Sonnenblumenkerne, 50g getrocknete Cranberrys und 30g Kokosraspeln mischen. Dann 50g Butter, 100g Zucker und 100g Honig in einem Topf zum Kochen bringen, bis die Masse beginnt zu karamellisieren. Die trockenen Zutaten werden untergerührt und die warme Masse auf ein Backblech (30x25cm) gegeben. Wenn die Masse ausgekühlt ist, können daraus die Riegel geschnitten werden.

Auf unserer Website **www.unser-blickpunkt.de** finden Sie die Zubereitung für:
☑ Amerikaner
☑ Salzige Muffins
☑ Pizzaschnecken

Für das Picknick kann man sich eine große Decke mitnehmen. Die Lebensmittel und Getränke sollten gekühlt werden, damit sie auch in der Hitze noch schmecken. Für das Picknick kann man sich Bücher, Spiele und Musik einpacken.

(Und nicht vergessen: Müllbeutel)

Sintje bei der Blutspende

Blutspenden werden immer benötigt, jetzt mehr denn je. Viele Menschen fragen sich, ob das in diesen Zeiten überhaupt möglich ist. Die Antwort ist: JA! Vor einigen Wochen war ich selbst das erste Mal Blut spenden und berichte hier von meinen Erfahrungen.

Die Spende fand in der Erich-Kästner-Schule in Rhauderfehn statt. Den ganzen Tag habe ich ausreichend getrunken und gegessen und bin mit viel Zeit zum Termin gefahren. Dort angekommen wartete ich in der Schlange, die wegen der Abstände den ganzen Flur einnahm. Es dauerte etwas, bis ich an die erste Kontrollstation kam. Hier wurden Fragen zum Aufenthaltsort gestellt, die Körpertemperatur gemessen und man hat sich die Hände desinfiziert. An der Anmeldung wurde ich mit meinem Personalausweis als Erstspender registriert und bekam dazu einen Aufkleber: „Erstspender“, damit die anderen ehrenamtlichen Helfer Bescheid wissen. Mit einem Fragebogen zur Gesundheit setzte ich mich in den Nebenraum. Als nächstes wurde durch einen Pieks in den Finger eine kleine Menge Blut entnommen und geprüft, ob die Vitalwerte die Spende möglich machen. Vor jeder Spende spricht man mit einem Arzt, der den Fragebogen durchgeht und den Ablauf der Spende erklärt.
Dann erst wird gespendet. Es werden zunächst ein paar Proben genommen, dann wird der Beutel für die Spende angeschlossen. Jeder Spender gibt bis zu 500ml Blut ab, die Spende darf nicht länger als 15 Minuten dauern. Nach der Spende kann man sich ausruhen und etwas essen. Zu jedem Zeitpunkt der Spende wird man durch die Helfer des Blutspendedienstes beobachtet und betreut. Ich war nach der Spende etwas müde, habe es aber trotz langsamen Blutflusses geschafft den Beutel zu füllen. Nach einer kleinen Pause auf der Ruheliege gab es noch etwas zu trinken. Die Cafeteria kann momentan nicht wie gewohnt stattfinden. Ein Lunchpaket gibt es trotzdem.
Am Ende war ich positiv überrascht, wie einfach es doch ist, anderen Menschen zu helfen. Ich freue mich schon, meinen Blutspendeausweis zu bekommen und erneut spenden zu gehen. Frauen dürfen übrigens vier Mal im Jahr Blut spenden und Männer sechs Mal. Neben Blut kann man auch Blutplasma und Thrombozyten spenden, die nächste Spendestation dafür ist in Oldenburg. Diese beiden Spendenarten kann man sogar öfter machen, da der Körper diese Blutbestandteile schneller ersetzen kann als bei einer Vollblutspende. Auch das möchte ich ausprobieren, um möglichst vielen Menschen zu helfen.

Die Spendenermine werden durch Aushänge bekannt gegeben und natürlich im Internet unter www.blutspende-leben.de.

BLUTSPENDETERMINE

- 13.08. Donnerstag
  16 -20 Uhr
  Grundschule Overledinger Geest
  Unnerloogsweg 33
- 28.08. Freitag
  16 -20 Uhr
  Landesstr. 49
  Burlage

GARTENTIPPS FÜR DEN SOMMER

Viele Menschen haben in diesem Frühjahr ihren *Grünen Daumen* entdeckt. Es wurden Blumen gepflanzt, Saat ausgebracht und Beete angelegt. Doch ein Garten braucht auch Pflege, besonders im heißen Sommer. Deswegen geben wir Ihnen einige Tipps, wie Sie auch langfristig Freude am Garten haben.

Alle Pflanzen im Garten benötigen Wasser. Bei einem trockenen Sommer muss man also regelmäßig gießen, wenn es nicht regnet. Doch hier gibt es einiges zu beachten, damit die Pflanzen das Wasser optimal aufnehmen können.

- Regenwasser ist besser geeignet, da es kalkfrei ist.

- Vermeiden Sie in der prallen Sonne zu gießen. Hier verdampft das Wasser schnell an der Oberfläche und zieht nicht vollständig in den Boden ein. Die beste Zeit die Pflanzen zu gießen ist morgens, wenn es noch kühl ist. Das Wasser sollte direkt in den Wurzelbereich gegossen werden und nicht auf die Blätter. Diese könnten beschädigt werden und das Wasser erreicht den Boden eventuell nicht. Auch nicht jeden Tag gießen, da die regelmäßigen kleinen Wassermengen dazu führen, dass nur kurze Wurzeln gebildet werden. Besser: alle zwei bis drei Tage zehn bis 20 Liter Wasser pro Quadratmeter.
  Perlt das Wasser von der Erde ab, dann kann sie mit einer Harke aufgelockert werden. Die Rillen im Boden sorgen dafür, dass das Wasser besser aufgenommen wird.

Wer sich einen Blumenstrauß aus dem Garten pflückt, erlebt oft, dass die Schnittblumen schnell den Kopf hängen lassen. Bevor man sie in eine Vase stellt, schneidet man den Stiel am unteren Ende schräg an. So kann die Blume viel Wasser aufnehmen.

Weitere Tipps

Verwelkte Blüten, vor allem bei Rosen und Stauden, entfernen: Das gibt neuen Blüten mehr Platz.

Wer sich an einem Gemüsegarten versucht hat, wird im Sommer hoffentlich mit viel Ernte belohnt. Es gibt allerdings auch Gemüsesorten, die noch bis in den August gesät werden können, so hat man länger etwas vom Garten. Passende Sorten sind Chinakohl, Feldsalat, Petersilie, Radieschen, Mairübchen, Rote Beete, Wirsing oder Kohlrabi.

Viele Gärtner jäten nicht gerne Unkraut. Doch es kann auch nützlich sein. Wenn man das Unkraut bei heißem Wetter jätet und auf dem Beet liegen lässt, bildet es eine Art Schutzschicht. Der Boden trocknet dadurch nicht so schnell aus.

Bauholz · Schnittholz · Holz für Garten
Brenn-/Kaminholz · Schreddergut · Baumfällung
Baumstubbenausfräsen · Lichtraumprofil · Grabenverbau
Lohnschnitt · Forstarbeiten · Zaunbau

AM Zwanefeld GmbH
Holz- und Schlengenbaustoffe
Bibelter Weg 40 · 26683 Saterland · Bibelte
Telefon: (04498) 16 49 · Fax: (04498) 14 98
info@zwanefeld.de · www.holzbaustoffe-zwanefeld.de

Rohbau/Schlüsselfertiges Bauen!
Wohnen mit Komfort, zum Festpreis!

Barrierefreier Bungalow
Rohbau ab 85.000,- € / Schlüsselfertig ab 140.000,- €

Mediterranes Pagodenhaus
Rohbau ab 130.000,- € / Schlüsselfertig ab 220.000,- €

berghaus seit 1973
Familiengeführt 45 Jahre Erfahrung
Langholter Straße 27 - 26842 Ostrhauderfehn
Telefon 0 49 52 / 56 89 - www.Berghaus-Bau.de

- Ihr Hausbau-Experte
- Planung und Bauantrag
- Kurze Bauzeiten
- Unbezahlbarer Service
- Wir sagen, was ALLES kostet

WhatsApp 0172-231 53 67

© TeamWork 04952.808485

In diesem Jahr können wir wieder einen heißen Sommer erwarten. Was gibt es da Schöneres, als auf der Terrasse zu sitzen und das Wetter zu genießen. Um nicht den ganzen Tag in der prallen Sonne sitzen zu müssen, hilft ein Sonnenschutz. Neben der althergebrachten klassischen Markise mit Kurbelantrieb gibt es heute viele Alternativen an Schattenspendern, die je nach Bedarf fest installiert oder flexibel eingesetzt werden können. Wir stellen Ihnen einige Lösungen dafür vor.

Markise

Mit einer Kassettenmarkise erhält man einen Sonnenschutz, der in die Kassette an der Wand verschwinden kann. Günstigere Varianten sind Halbkassettenmarkisen und offene Gelenkarmmarkisen, die dem Wetter auch im ungenutzten Zustand ausgesetzt sind. Die Stoffauswahl ist bei einer Markise groß und in ihrer Funktion sehr unterschiedlich. Meist ist es möglich in die Jahre gekommene Stoffe auszutauschen. Die Bedienung erfolgt durch manuelles Kurbeln oder Fernbedienung bzw. Schalter, wenn ein Motor eingebaut ist.

Lamellendach

Für ein Lamellendach benötigt man eine feste Ständerkonstruktion. In das waagerechte Dach sind Lamellen eingelassen. Diese können aus unterschiedlichen Materialien sein, wie zum Beispiel Glas oder Aluminium. Sie lassen sich drehen, sodass das Dach vollständig geschlossen ist oder aber die größte Menge Licht durchgelassen wird. Das Lamellendach eignet sich auch für einen Sitzplatz im Garten, da es nicht an der Hauswand angebracht werden muss. Die Einstellung der Lamellen kann manuell oder elektrisch erfolgen.

Sonnensegel

Das Segel ist eine preiswerte Variante zur Beschattung und besteht aus einem sehr robusten Tuch. Es wird zwischen mehreren Haken gespannt, die an Hauswänden oder speziellen Trägern befestigt sind. Durch die flexible Anbringung kann das Segel auch schräg gespannt werden, so dass es gleichzeitig als Sichtschutz dient. Für das Segel gibt es ebenfalls verschiedene Designs. Auch ein Sonnensegel kann frei im Garten installiert werden.

Terrassenüberdachung

Eine fest installierte Terrassenüberdachung ist im Gegensatz zu einer Markise, einem Schirm oder Sonnensegel deutlich stabiler und kaum anfällig für Wind und Regen. Diese robuste Konstruktion aus Holz, Metall, Glas oder Kunststoff hält jedem Wetter stand, und so fällt die Grillparty im Sommer selbst bei einem Wolkenbruch nicht gleich ins Wasser. Gegen Sonne und Hitze schützt eine bereits im Glasdachsystem integrierte Markise. Bevor Sie dieses Bauprojekt starten, sollten Sie jedoch zunächst abklären, ob in Ihrer Gemeinde für einen festen Hausanbau eine Baugenehmigung benötigt wird.

Satellitenanlagen und Geräte Service Watzema
Ihr Ansprechpartner für Satellitenanlagen und Fernsehgeräte
Folkmar Watzema
Hinrich-Stuart-Weg 3
26817 Rhauderfehn
Verkauf, Beratung und Montage
Tel. 04952 990355 Handy 0170 3506604

Besuchen Sie doch mal wieder ein Museum

GUT ALTENKAMP – MODERNE KULTURSTÄTTE IM HISTORISCHEM AMBIENTE

Reichhaltig ausgestattet und künstlerisch effektvoll durchgeformt schuf der Architekt Peter Pictorius das Herrenhaus Altenkamp 1728-1732 im holländisch-norddeutschen Barockstil mit imposanten Lustgarten als Sitz für den emsländischen Drosten. Nach dem Erwerb 1981 und der Renovierung des Baudenkmals durch die Stadt Papenburg dienen die repräsentativen Räume heute als Ausstellungszentrum für überregionale Kunstausstellungen, die meist einen reizvollen Kontrast zu den historischen Rokoko-Wandmalereien bilden. Während der Ausstellungszeiten hat sonntags das Gut Altenkamp-Café ab 14 Uhr geöffnet.

www.gut-altenkamp.de

DORFSOMMER IM MUSEUMSDORF CLOPPENBURG

Das Museumsdorf mit seinen imposanten Hofanlagen ist immer einen Ausflug wert. Im Juli und August findet der Dorfsommer statt. Das Museum lädt seine Besucherinnen und Besucher zu spannenden Entdeckungstouren durch das Dorf ein. Erleben Sie Zuschau-Angebote, Kurzführungen, Fütterungen und vieles mehr. Die Sonderausstellung Was geht?! Von Feiern und Festen im Nordwesten sowie die Ausstellung Land der Alleen: Die schönsten Alleen in Niedersachsen sind ebenfalls geöffnet.

www.museumsdorf.de

Pfingstfreuden bei unseren Großeltern

Durch den Corona-Lockdown wurde das öffentliche Leben in Deutschland stark eingeschränkt. Nach und nach wurden inzwischen von offizieller Seite immer mehr Lockerungen erlaubt, um so den Alltag zu normalisieren. Die Pandemie hat all das, was uns doch an Freizeitaktivitäten wie z.B. Familienfeiern, Sport, Restaurantbesuche, Reisen usw. so selbstverständlich erschien, plötzlich neu ins Bewusstsein gerufen. Dies war zu Zeiten unserer Großeltern ganz anders. Die heutigen Freizeitaktivitäten waren nicht bekannt. Schaut man sich die damaligen Lebensbedingungen an, wird klar, dass das tägliche Überleben im Mittelpunkt stand. Grundlage hierfür war harte körperliche Arbeit, wie z.B. das Torfgraben.

Oftmals wurden zehn Stunden und mehr am Tag gearbeitet. Der Takt wurde von den Haustieren (Melktied) und den Jahreszeiten („Bohnentied is drocke Tied“) und dem Wetter (Heiweer) vorgegeben. Lediglich im Winter, wenn die Kanäle zugefroren waren und die Schifffahrt zum Erliegen kam, wurden die Schlittschuhe („Breinermörkers“) untergeschnallt, und man schöfelte oftmals quer durch den Hammrich und besuchte Familienmitglieder in den Nachbarorten.

Freizeit gab es für die Overledinger in der Regel nur am Sonntag oder an besonderen Feiertagen. Einen besonderen Stellenwert nahm dabei das Pfingstfest ein. Natürlich gab es den christlichen Hintergrund, welcher mit vielen Festgottesdiensten gefeiert wurde. Hinzu kam, dass es im Gegensatz zu Weihnachten oder Ostern wettertechnisch gesehen meist angenehm warm war. So entwickelte sich auch das gesellschaftliche Leben. Pfingsten war beispielsweise für junge Paare ein beliebter Termin, um Verlobung zu feiern. Ein Blick in alte Zeitungen zeigt, dass überall im Overledingerland und darüber hinaus die Gastwirtschaften öffneten und mit diversen Feiern etwas Abwechslung in den von der Arbeit geprägten Alltagstrott brachten.

Jeder kennt wahrscheinlich die Geschichten unserer Großeltern vom Pfingstfrühtanz im Klosterbusch bei Bokelesch. Dieser Frühtanz bei der Gastwirtschaft Olling mit der Unterhaltung durch die Kapelle Karl Park zählte zu den größten Veranstaltungen im weiten Umkreis. Tatsächlich fanden etliche spätere Ehen hier ihren Anfang. Aber auch der eigentliche Wald „Klosterbusch“ lockte Naturfreunde an.

Der bekannte ostfriesische Vergnügungspark „Waldkur“-Zoo von „Onkel Heini“ in Logabirum war ebenfalls stark besucht. Von der Ostrhauderfehner Gaststätte Billker aus lud beispielsweise der Holterfehner Schiffer Bunger 1930 zu einer „Lustfahrt“ nach Logabirum ein.

Auch die Kleinbahn stellte sich auf die vielen Pfingstausflügler ein und bot Sonderbusfahrten zwischen Westrhauderfehn und dem Saterland an. Die meisten Fehntjer werden aber sicherlich per Rad oder Motorrad von einem Ort zum nächsten gefahren sein.

Zu Pfingsten 1930 hatte sich der Gastwirt Jonny Billker in Ostrhauderfehn etwas Besonderes für seine Gäste ausgedacht. Er hatte seine

reha team Leer
Unser Lächeln hilft

- Rehatechnik ...
  alles was den Alltag leichter macht
- Homecare ...
  alles für die Pflege im gewohnten Umfeld
- Medizintechnik
- Sanitätshaus

Medizintechnik GmbH & Co. KG
Augustenstraße 67 · 26789 Leer
Tel.: (0491) 97776-10
info@reha-team-leer.de
www.reha-team-leer.de

Auf dieser Ostrhauderfehner Ansichtskarte ist oben Billker's Gast- und Gartenwirtschaft abgebildet. Die untere Aufnahme zeigt den beliebten „Tanz im Freien". (Fotos zu diesem Bericht zur Verfügung gestellt von E. Taute, H. Weber sowie der Fotosammlung des Vereins Overledinger Geschichte).

Bandleader und Friseur Karl Park (am Schlagzeug), gebürtig aus Westrhauderfehn und wohnhaft in Ramsloh, sorgte seit 1924 als Hobbymusiker auf diversen Festlichkeiten der hiesigen Lokale für Stimmung.

Gartenanlage für ein Frühkonzert am ersten Pfingsttag laut einem Zeitungsbericht in einen „tadellosen Zustand" instandgesetzt. Am zweiten Pfingsttag veranstaltete das Reichsbanner Schwarz-Rot-Gold eine Pfingstfeier mit „Tanz im Freien" und einem großen Festball. Für den Abend wurde der Garten mit einem Scheinwerfer in verschiedenen Farben illuminiert. Hierdurch, so der Zeitungsbericht, erhielt das Tanzen „einen ganz besonderen Reiz".

Das hierdurch viele Gäste angelockt werden können, muss auch Arnold Cramer, der Wirt des Idafehntjer Schleusenhauses, erkannt haben, denn er lud ebenfalls zu einem Gartenkonzert bei bengalischer Beleuchtung und dem Abbrennen eines Feuerwerkes ein.

In Idafehn veranstaltete der Kriegerverein 1930 bei der Gastwirtschaft Pelzer (später Meinders) bei Bilderbuchwetter ein Pfingstschützenfest. Etliche Besucher, die in den Wald nach Bokelesch gingen, legten hier eine Pause ein, um sich den Schießwettkampf anzusehen, an dem sich auch die Kriegervereine aus Potshausen und Holterfehn beteiligten. Beim Vogelschießen wurde Peter Bruns Schützenkönig. Die 12 Mann starke Kapelle Stalljann sorgte für den musikalischen Rahmen.

In Westrhauderfehn konnten die Ausflügler u.a. im Hotel „Frisia" von Familie Bahns einkehren, wo eine Jazz-Kapelle ein Unterhaltungskonzert auf der Tanz-Diele gab. Für den Abend luden die „Frisia-Lichtspiele" zu einem Zirkusfilm über Katharina Knie ein.

Das Hotel „Zum goldenen Anker" (Marinesse) hatte eine Oldenburger Kapelle verpflichtet, welche zu einem öffentlichen Ball aufspielte. Im Nachhinein kam der Zeitungsreporter 1930 zu dem Ergebnis, dass die Pfingstausflüge bei dem schönen Wetter „eine reine Freude bereiteten".

von Frank Groeneveld

Rechtsanwältin & Notarin
Modersitzki-Pastoor

Jutta Modersitzki-Pastoor
Rechtsanwältin & Notarin
Fachanwältin für Familienrecht

Bahnhofstraße 7
26810 WOL-Ihrhove
Tel.: 0 49 55 / 99 71 10
Fax: 0 49 55 / 99 71 40
www.modersitzki-pastoor.de
kanzlei@modersitzki-pastoor.de

DIE SAMMLUNG BUNTE
Expressionistische Meisterwerke des 20. Jahrhunderts

12. Juli bis 25. Oktober 2020
AUSSTELLUNGSZENTRUM GUT ALTENKAMP
Papenburg-Aschendorf · Dienstag – Sonntag von 10 – 17 Uhr · www.gut-altenkamp.de
Papenburg

BHB Bertsch Holzbau

Seit mittlerweile 20 Jahren produziert die Firma BHB Bertsch Holzbau Produkte in vielen Variationen aus Überzeugung und Leidenschaft, mit dem Anspruch auf ständige Weiterentwicklung, frei nach dem Motto „Wer aufhört, besser werden zu wollen, hat aufgehört, gut zu sein."

Wenn Sie schon immer den Wunsch hatten, im Außenbereich Ihr Traumobjekt zu verwirklichen, ob komplett aus Holz (erstklassiges Material aus nordischer Fichte und sibirischer Lärche) oder aus sehr wartungsarmen, z.T. extrem langlebigen Materialilien wie z.B. HPL-, ALU-Komposit oder Tricoya (bis zu 50 Jahre Gewährleistung vom Hersteller), ist die Fa. Bertsch Holzbau mit Professionalität und Liebe zum Detail der optimale Experte für Sie.

Die komplette Fertigung, angefangen bei der Holzauswahl über das Profilieren und Fräsen der Bohlen etc. bis hin zur Fertigung der Fenster und Türen wie auch aller Holz-Zubehörteile, liegt allein in der Hand von Bertsch Holzbau. Nur so ist es für sie möglich, Ihren individuellen Wünschen zu entsprechen. Die längjährige Erfahrung, modernste Produktionsanlagen, eine Farbstraße für individuelle Farbbehandlungen der Häuser (abhängig von der Bauart) sowie aller Türen und Fenster, aber auch die ständige Weiterentwicklung der Produktionsmethoden, garantieren Ihnen die qualitativ hochwertige Ausführung der gesamten Holzkonstruktion und so dauerhafte Freude an den BHB-Objekten. Je nach Bedarf werden die Blockhäuser in Wandstärken von 28 bis 112 mm produziert, Rahmenständerbauten (CARA oder CARA easy) mit verschiedenen Wandstärken in unterschiedlichen Profilen. Mit komplett vorgefertigten Boden- und Wandelementen liefern wir unsere Modulbauhäuser, auch mit vielen verschiedenen Wandschalungsprofilen möglich.

Alle BHB-Objekte bieten neben ihrem harmonischen Erscheinungsbild auch viele weitere durchdachte Detaillösungen.

Eine ausführliche Beratung über Ihr individuelles Wunschobjekt erhalten Sie gerne von dem freundlichen Team der Bertsch Holzbau Vertriebs GmbH, ansässig in 26810 Westoverledingen, Pastor-Kersten-Straße 182, telefonisch erreichbar unter 04955 / 9342270. Bei der Umsetzung Ihrer Ideen wünscht Ihnen das BHB-Team viel Spaß.

Mein erstes Motorrad: Theo Kramer

von Wilhelm Hellmann

Sein erstes BMW Motorrad – eine BMW –R 60/5 bekam Theo Kramer damals in einem Holzverschlag geliefert.

Der besondere Stolz von Theo Kramer ist das Versehrtenfahrzeug, ein Poirier „Monoto“, das er liebevoll restauriert hat und mit dem er heute hin und wieder noch mal eine Runde dreht. Das Fahrzeug wurde zwischen dem 1. und 2. Weltkrieg gebaut und ist eine absolute Rarität.

Ihre Touren unternehmen Theo und Anita Kramer meist getrennt, da Theo Kramer begeistert Gespannfahrer ist, während Anita das Sologefährt liebt.
BILDER: HELLMANN

Was war Ihr erstes Motorrad?
Mein erstes eigenes Motorrad war eine BMW-R 60/5 mit 40 PS, die ich mir 1972 gekauft habe. Aber bereits vorher habe ich Mopeds wie Kreidler und Zündapp gefahren. Zuvor hatte ich jedoch auch bereits gemeinsam mit einem Freund eine 750er Honda mit 67 PS. Diese Maschine hatten wir 1968 von einem Bekannten für 3.000 DM gekauft, nachdem dieser mit der Maschine gestürzt war. Als Kraftfahrzeugmechaniker haben wir die Maschine dann wieder auf Vordermann gebracht. Zwei Mann und eine Maschine, das klappte nur, weil mein Kumpel ständig am Arbeiten war und so für das Motorradfahren kein Zeit hatte.
Nachdem wir die Maschine repariert hatten, haben wir sie wieder verkauft.

Wie sind Sie zu einem BMW Motorrad gekommen?
Gemeinsam mit zwei weiteren Motorradfreunden waren wir zur internationalen Motorrad- und Fahrradausstellung nach Köln gefahren. Hier wollte ich eigentlich mit Honda bzgl. eines Werkstattvertrages verhandeln. Als mein Kumpel das hörte, sagte er: „Honda ist doch kein Motorrad, das klingt eher nach einem Hundenamen.“ Und so sind wir gar nicht erst zu Honda gegangen, sondern gleich zu BMW, denn BMW war damals der einzige deutsche Motorradhersteller, der auch die gesamte Polizei mit Motorrädern belieferte. Als ihnen sehr schnell klar wurde, dass der nächste BMW Vertragshändler erst in Varel ansässig war, habe ich den Vertrag als BMW Vertragshändler für Strücklingen bekommen und mir auch gleichzeitig meine BMW–R60/5 bestellt. In einer Holzgitterbox wurde mein erstes eigenes Motorrad geliefert. Und auch gleich im ersten Jahr habe ich dann mehrere BMW Motorräder verkauft. Seit 1972 hatte ich eine BMW Werksvertretung für Motorräder und seit 1978 auch für BMW Autos. Nachdem ich meine Frau Anita kennengelernt hatte, wurde auch sie von dem „Motorrad-Virus“ angesteckt und ist seit 1977 ebenfalls mit Leib und Seele Motorradfan, obwohl wir eigentlich nahezu immer getrennt fahren.

Wohin ging Ihre erste große Fahrt?
Meine erste große Fahrt mit meiner BMW – R60/5 habe ich am 6. Januar 1973 zum sogenannten „Elefantentreffen“ am Nürburgring, einem internationalen Motorradtreffen unternommen. Das war einfach fantastisch. Meine Frau Anita unternahm ihre erste große Tour damals nach Freiburg. Sie fährt zwar mit ihrer „Frauenclique“, aber dennoch meist unter Männern.

Was sind Ihre schönen Erinnerungen an das Motorradfahren?
Meine und auch unsere gemeinsamen schönsten Erinnerungen an das Motorradfahren sind die über 20 Jahre hinaus organisierten Motorradtouren „Theo´s Tour“. Angefangen hat es mit den Biker-Touren 1989 mit Theo´s Saterland-Waterkant Tour über eine Saterland-Oldenburger-Münsterland-Tour, eine Ammerland-, Emsland-, Fehnland- und Friesland-Tour bis hin zur Mühlenland-, Rheiderland-, Geestland-, Grenzland-, Artland-, Lünebürger-Heide-, Harz- und Holsteiner-Schweiz-Tour. Aber es wurden auch das Sauerland, die Mecklenburgische Seenplatte, das Hessische Bergland, die Ostsee und die Eifel erkundet.

Fahren Sie heute mit 77 Jahren immer noch Motorrad?
Ja, allerdings habe ich mit 65 Jahren mit der Organisation der großen Bikertouren aufgehört. Heute organisiere ich jeden ersten Montag im Monat um 15 Uhr „Theo´s Treff“ im „Biker´s Inn“ in Ramsloh. Diesen Treff verstehe ich jedoch nicht nur als Treff für Motorradfahrer und Motorradveteranen, sondern vielmehr als Treff zum Klönen und Fachsimpeln mit Liebhabern von historischen Fahrzeugen (Motorräder, Autos, Traktoren oder auch Maschinen). Mittlerweile sind bei den Treffen jeweils rund 30 Oldtimerfreunde anwesend, aber über viele weitere neue Gesichter würde ich mich sehr freuen, betont Theo Kramer.

REIFEN BUSS
Inhaber Johann Buss
Lieferung Montage Reparatur
Hoher Weg 3 · Rhauderfehn · Tel. (04952) 2892 · www.reifen-buss.de

LAV
LEERANER AUTOTEILE VERTRIEB
Qualitätsautoteile & mehr seit über 25 Jahren
Inh. H.-W. Frerichs · Bremer Str. 63a · 26789 Leer
Tel. (0491) 1 21 21 · Fax (0491) 1 44 22

Sie suchen einen Käufer für Ihre Immobilie?

Ich kümmere mich um eine reibungslose Abwicklung.
Rufen Sie mich gerne an.

Annika Franzen
Telefon 0491 9898-165
Mobil 0172 7742234
sparkasse-leerwittmund.de/immobilien

Sparkasse LeerWittmund

Historisches Schaufenster

Von der 1.Südwieke aus ging der Blick des Fotografen in den 1930er Jahren zum Zentrum Westrhauderfehns. Vor der Kirche mit dem 1885/86 erbauten Kirchturm befand sich rechts an der östlichen Seite der 1.Südwieke die Gaststätte „Germania“ (im Volksmund „Plümer-Ecke“) der Familie Plümer (später Thoben; heute Volksbank). Der Schifferverein „Germania“ veranstaltete hier früher im Vereinsheim u.a. sein beliebtes alljährliches Labskaus-Essen. Angebaut an dem Gasthof befand sich der große Viehstall. Danach folgt das Dwarshuus Schoemaker, in dem später die Familie Otto Wulf wohnte. In den 1980er Jahren befand sich das Haus im Besitz der Gemeinde Rhauderfehn, welche die Räumlichkeiten zeitweise für die Unterbringung von Asylbewerbern nutzte. Von den Häusern auf der anderen westlichen Seite der ersten Südwieke sind fast nur die Geibel zu sehen. Ganz hinten, an der Ecke zum Rajenkanal stand früher das weithin bekannte Geschäftshaus C.A.I Hagius Sohn (Graepel). Es folgen zwei Kapitänshäuser, welche lange Zeit von den Familien Tammling bzw. von Halem bewohnt wurden. Dann folgt das Haus von Theodor Graepel, Prokurist in der Firma C.A.I. Hagius Sohn und Major der Reserve. Ganz vorne links ist noch ein kleiner Teil des einstmals stattlichen Wohnhauses von Kapitän Meinert Schoemaker zu sehen, welches die Fehntjer als „Toorntjehuus“ (Türmchenhaus) bezeichneten. *(Bildquelle: Fotosammlung des Vereins Overledinger Geschichte e.V.)*