NR. 7 · FRÜHLING 2022

# Blick PUNKT BARßEL

5 JAHRE
BSTYLE
Damenmode
Mo-Fr. 9-18 Uhr Sa. 9-16 Uhr
FLORIANSTR. 34 · SATERLAND
T 04498 7067860

Gemeinde Barßel

Veranstaltungskalender der Gemeinde

NEU: Edeka in Harkebrügge

Neubau: Kinderkrippe Barßel

Kreuzworträtsel in Sütterlin

Plattdeutsche Geschichte und vieles mehr

Zustellung durch die Deutsche Post

CHV Vehn
• Seifen • Hand-Reiniger • Putz-Tücher • OP-Masken
• Spender • Desinfektionsmittel • FFP2-Masken
... sowie mit einem umfangreichen Sortiment an Geschenkartikeln.
26676 Elisabethfehn • Hauptstr. 31 (Drei Brücken) • Tel.: (04499) 92 62 12 • info@vehn.de

# moobil+

## DAS RUFBUSSYSTEM FÜR ALLE

***Das Rufbuskonzept moobil+ will möglichst viele Menschen mit dem Öffentlichen Personennahverkehr (ÖPNV) im Oldenburger Münsterland erreichen und bewegen. Wie moobil+ das effektiv, kostensparend und umweltschonend schafft – mit bedarfsorientiertem Verkehr!***

**Was ist eigentlich moobil+?**
Moobil+ ist ein Rufbussystem, welches insgesamt über 1000 Haltestellen in den Landkreisen Vechta und Cloppenburg auf 28 Linien bedient. Die Haltestellen befinden sich sowohl in Bauernschaften und Wohngebieten als auch zentral vor Ärztezentren, Krankenhäusern, Supermärkten, Freizeiteinrichtungen oder Rathäusern. Die moobil+Busse sind mit Klimaanlage, WLAN, Luftreinigern und Fahrradträgern ausgestattet.

**Wie funktioniert moobil+?**
An den regulären (festen) Haltestellen können die Fahrgäste wie gewohnt nach gültigem Fahrplan zusteigen, wenn Plätze bis zur Zielhaltestelle frei sind. Ein Großteil der Haltestellen wird jedoch nur im Bedarfsfall bedient (= Bedarfshaltestellen). Hier ist ein Zustieg nur nach vorheriger Anmeldung möglich. Diese sollte spätestens 60 Minuten vor Fahrtbeginn über eine Reservierung erfolgen.

**Wie und wo kann ich Fahrten reservieren?**
Eine moobil+Fahrt ist bis 60 Minuten vor Antritt persönlich in einer der beiden Mobilitätszentralen, telefonisch unter der kostenlosen Hotline 0800 30 30 20 1, per App oder über die moobil+Website www.moobilplus.de buchbar.

**Was kostet eine moobil+Fahrt?**
Eine Tarifzone (entspricht 1 Stadt/Gemeinde) kostet für einen Erwachsenen 2,- EUR bei einfacher Fahrt. Geht eine Fahrt über mehrere Zonen, erhöht sich der Ticketpreis um 1,- Euro je weiterer Zone. Zudem können Schüler, Studenten, Ehrenamtskarteninhaber oder Azubis auch von einer Ermäßigung profitieren. Vergünstigte Tages-, Wochen- und Monatstickets werden ebenfalls angeboten. Zu allen Angeboten gibt die Mobilitätszentrale gerne weitere Auskünfte. Außerdem wird für Betriebe ein Jobticket mit weiteren Sparmöglichkeiten angeboten. Mehr Infos zur Preisstruktur gibt es auf der moobil+Website unter www.moobilplus.de

**Probieren SIE moobil+ einfach mal aus!**

moobil+

**Freiheiten neu erfahren.**
Mit moobil+ zum Job, zum Einkaufen, zum Arzt, zum Sport oder einfach der Umwelt zuliebe..

Mehr Infos in Ihrer Mobilitätszentrale, auf **www.moobilplus.de** oder telefonisch unter **0800 30 30 20 1**

Foto: Gemeinde Barßel

Bürgermeister Nils Anhuth

## *Liebe Leserinnen und Leser des „Blickpunkt Barßel",*

im Namen von Gemeinderat und Gemeindeverwaltung wünsche ich Ihnen viel Spaß beim Lesen der ersten Ausgabe im Jahr 2022. Voller Tatendrang und neuen Ideen ist die Gemeinde Barßel in das neue Jahr gestartet und spätestens ab Mai soll auch das kulturelle Leben in unserer schönen Gemeinde wieder Aufschwung erhalten. Wenn die Temperaturen wärmer werden, sind einige Veranstaltungen an der frischen Luft geplant. Starten soll die Veranstaltungssaison vom 01. bis 21.05.22 mit der Aktion STADTRADELN. Für die Gemeinde Barßel wird es das zweite Mal sein, dass unsere Bürgerinnen und Bürger gemeinsam für den Klimaschutz radeln werden.
Für den Klimaschutz wird die Gemeinde aber noch mehr tun. Voraussichtlich im Herbst wird es eine Umweltwoche geben, die mit verschiedenen Aktionen und Maßnahmen für den Erhalt der Natur sorgen soll.
Doch bevor das kulturelle Leben wieder richtig losgeht, feiern wir natürlich noch Ostern. Ich wünsche Ihnen einen schönen Frühlingsanfang und eine fröhliche Osterzeit im Kreise Ihrer Liebsten.

Herzliche Grüße

*Ihr Bürgermeister Nils Anhuth*


Gemeinde **Barßel**

© Fotostudio Scheiwe

| | |
|---|---|
| **Stadtradeln** | **01.-21.05.2022** |
| **Kinderfest** | **22.05.2022** |
| **Bierfest** | **18.-19.06.2022** |
| **Streetfood-Festival** | **29.-31.07.2022** |

**... IMMER IN BEWEGUNG!**

**gardeur**
**OUTLET-STORE**

IMMER BIS ZU
**70%**
REDUZIERT

Bei Vorlage dieser Anzeige erhalten Sie
**20% Rabatt**
auf Ihre **gardeur Lieblingshose!***

*Gültig bis 31.5.2022. Nicht mit anderen Aktionen kombinierbar.

Hauptstraße 400 • 26689 Apen-Augustfehn • Tel.: 04489 4047054
ÖFFNUNGSZEITEN: Mo.-Fr. 10.00 – 17.00 Uhr • Sa. 10.00 – 16.00 Uhr

www.gardeur.com @gardeur.de @gardeur.de

## MODERNISIERUNG DER TOURISMUS-ANGEBOTE AM HAFEN

*Maja Peters von der Gemeindeverwaltung präsentiert den ersten Bauabschnitt: die neuen Sanitäranlagen.*

FOTO: WLODARCZYK

Der Hafen in Barßel ist ein beliebter „Ankerplatz“ für die Einheimischen und ein Anziehungspunkt für viele Touristen, Angler und Wassersportler. Damit das Areal weiterhin so attraktiv bleibt, werden nun die Paddel- und Pedalstation sowie die Sanitäranlagen des Wohnmobilstellplatzes optimiert. Es werden zwei neue Gebäude: ein Sanitär- und ein Verwaltungsgebäude. Zusätzlich wurde seitens der Verwaltung noch eine Erweiterung des Wohnmobilstellplatzes und eine Optimierung der Wohnmobil-Ausweichfläche an der Deichstraße vorgeschlagen. Bürgermeister Nils Anhuth sagt über die Modernisierung am Hafen: „Insgesamt soll das Vorhaben aus drei Bauabschnitten bestehen. Als Erstes werden die Sanitäranlagen gebaut und als Zweites das Verwaltungsgebäude. Über den dritten Bauabschnitt, die Erweiterung und Optimierung der Wohnmobilstellplätze, wird die Politik noch entscheiden.“

Die Arbeiten an dem ersten Bauabschnitt sind im Oktober 2021 gestartet. Neben dem bestehenden Sanitärgebäude des Wohnmobilstellplatzes werden momentan die neuen Sanitäranlagen errichtet. Die Anlagen enthalten je drei WCs und Duschen für Damen und Herren sowie einen barrierefreien Dusch- und WC-Raum. Die Fertigstellung dieses Bauabschnittes ist für Mai 2022 geplant. Die alte Sanitäranlage wird danach abgebrochen.

Im Anschluss folgt das Verwaltungsgebäude als Anbau. In diesem Gebäude werden sich ein Büroraum für die Hafenmeisterin Monika Weerts, ein Fahrradabstellraum inklusive einer Werkstatt, ein Wäscheraum und ein Abstell- und Putzmittelraum befinden. Zusätzlich erhalten das bestehende Bootshaus und die Trackinghütte beide eine erneuerte Fassade und ein neues Dach.

Maja Peters, aus dem Bauamt der Gemeinde Barßel, erklärt den Baufortschritt: „Die Baumaßnahme ist gestartet und das Dach für das Sanitärgebäude wurde gerichtet. Wenn es gut läuft, können wir im Sommer mit dem nächsten Gebäude starten. Die Umsetzung des letzten Abschnitts wäre für das Jahr 2023 vorgesehen.“

Die Baukosten für die Sanitäranlagen liegen bei rund 265.000 Euro, netto. Mit Mitteln aus dem Leader-Förderprogramm wird das Vorhaben mit ca. 132.500 Euro unterstützt. Die geplanten Kosten für den zweiten Bauabschnitt betragen rund 152.000 Euro.

„Die Kosten für den dritten Bauabschnitt werden noch ermittelt. Die Gemeindeverwaltung wird Vorschläge für eine konkrete Umsetzung vorlegen und die Kostenschätzung in diesem Zuge mitteilen.“, sagt Maja Peters.

## ERSTE ARBEITEN ZUM NEUBAU DES RATHAUSES

*Mit schweren Gerät rückten die Mitarbeiter des Bauhofes beim Rathaus in Barßel an und nahmen die ersten Aufräumungsarbeiten zum Neubau des Rathauses mit Bürgerhaus vor.*

FOTO: PASSMANN

Überstunden schoben die Mitarbeiter des Bauhofes der Gemeinde Barßel. Mit Motorsägen, Trecker und Radlader rückten die Gemeindearbeiter beim Rathaus an und fällten beim Parkplatz mehrere Bäume und entfernten Strauch für Strauch. Die Aufräumaktion war die erste vorbereitende Maßnahme für den Neubau des Rathauses mit Bürgerhaus. Außerdem wurde die Fläche, auf dem später das Verwaltungsgebäude gebaut wird, gefräst und umgebrochen. Bis dahin bot die dafür vorgesehene Fläche nicht gerade einen freundlichen Anblick. Man konnte eher vom Wildwuchs sprechen. Voraussichtlich im Mai soll nach aktuellen Planungen mit dem Neubau begonnen werden“, sagt Erster Gemeinderat Michael Sope. Die Vorbereitungen laufen auf Hochtouren. Die Architekten sind mit den Ausschreibungen beauftragt worden. Erst wird auf dem Platz neben dem bestehenden Rathaus der neue Verwaltungstrakt gebaut. Hier war zuvor die AWO zu Hause. Danach soll das alte Rathaus abgebrochen werden, um Platz für das neue Bürgerhaus zu machen. Das 1969 errichtete und 1988 um einen Anbau erweiterte Rathaus ist wortwörtlich „in die Jahre gekommen”. Es weist bauliche Mängel auf und ist nicht barrierefrei. Gutachter hatten außerdem festgestellt, dass das Gebäude mangelhaft gedämmt und der Brandschutz nur unzureichend ist. Dazu kommt laut Gemeindeverwaltung erheblicher Platzmangel für die Mitarbeiter. Es besteht also schon länger dringend Handlungsbedarf. Mittlerweile wurden aus dem Sitzungssaal weitere Büroräume. Vor dem Rathaus wurde ein Container aufgestellt, um überhaupt vor Ort beim Rathaus noch Besprechungen durchführen zu können. Inzwischen dauert die Historie der Planung für einen Neubau schon fast mehr als zehn Jahre. Der Neubau des Barßeler Rathaus hat in den vergangenen Jahren für viel Aufregung in der Bevölkerung gesorgt. Insbesondere die hohen Kosten war den Bürgern ein Dorn im Auge. Vor dem Hintergrund der öffentlichen Kritik an der Kostenentwicklung hat der Gemeinderat dann am 30. September 2020 beschlossen, das Raumprogramm auf eine Gesamtfläche von 3.100 Quadratmeter zu verkleinern. Am Ende beliefen sich die voraussichtlichen Gesamtbaukosten – nach Abzug der Fördergelder – auf 8,4 Millionen Euro (bei einem angenommenen Baubeginn Anfang 2021). Im August 2020 hatte sich die Bürgerinitiative „Transparente bürgernahe Politik in Barßel“, gegründet. Die „BI” brachte dann im Mai 2021 den ersten Bürgerentscheid in der Geschichte der Gemeinde Barßel mit 1037 Unterschriften auf den Weg. 1898 Stimmberechtigte hatten sich beim Bürgerentscheid gegen den Neubau eines „Bürgerhauses mit Verwaltungstrakt” ausgesprochen. Das war eine knappe Mehrheit von 51,33 Prozent der abgegebenen Stimmen. Aber das reichte nicht. Es fehlten 175 Stimmen gegen den Rathaus-Neubau.

PASSMANN

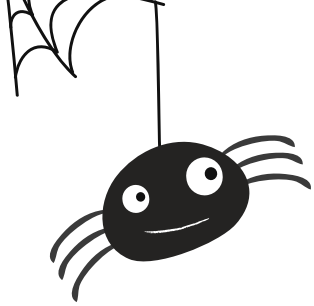

Plattdeutsch

# Dat mutt eerst mall worden, ehrdat dat mooi word

„Moment!“, Berta lüstert, „Wat is dat för en Gedrüüs?“ Dat is nich dat zischen un dampen van dat Plättiesen, dat is nich dat drüppen van de Waterkran, dat is nich dat blubbern van de Waskmaschin, dat is nich dat brummen van de Wasketrockner, dat is nich dat sacht bubbern van de Köhlschapp, dat is nich dat anspringen van de Gefriertruhe un dat is nich de Skandal wat de Waterpump maakt. „Wat is dat för en Gedrüüs?“ Berta luurt sachtjes um Hook to. Daar steiht Willy mit en Akuschruver in Hand un maakt dat Regal löss. Wat maakt Willy hier? Ansonsten is dat doch dat Reveer van Marie, de is doch andauernd hier in de Offstellkamer an rieten. Se rüümt Waske in Waskmaschin of in Trockner, se is an bügeln, of se rüümt Inkoopssaken in de Regalen, alltied is doch Marie hier. Willy haalt sük höchstens maal ‘n Buddel Beer to de Köhlschapp ut. Avers nu baut he Regalen of. „Wat hebben mien Lüü vör?“ Daar kummt ok noch Swegersöhn um Ecke to, man nu geiht dat debi. Schappen leeg, Schappen druut. Alls, ok wat sonst niet un nagelfast is, word ut de Kamer sluurt. „Wat maak ik blot, futt kriegen de mi to sehn, ik mutt mi Schuul söken. Oh Gomes, wenn de mi in Vermick kriegen, wat maken de mit mi?“, denkt Berta. Se kann sük noch nett unner de brede Fensterbank verstoppen. Leeg is de Kamer. Avers wat nu? Wat geböhrt de nu? Mit all Mann fangen se an un rieten de Tapeten de of. Ok dat lüttje Enkelkind Lukas kummt de to. Dat is Reev för Lukas! Dat geiht di de villicht debi. Nu löppt Lukas up dat Fenster andaal. „Nee. Lukas nich na boven kieken, du sallst mi nich sehn, nich kieken.“ Avers Lukas kickt doch, is ja ok nett sien Höchde. „Omaaaaa, daar is en dicken Spinn!“, hallt dat dör de leeg Ruum. „Opaaaaa, maak de Spinn weg“, hallt dat nu dör de Ruum, Marie giert. Berta kruppt upgereggt van een Kaant na de Anner. „Wat maak ik blot“, trillt se. Groot, dick un swaart sitt de Spinn nu an de Müür, düdelk sichtbaar. Opa kummt mit en Glas an susen. „Gott sei Dank nich mit de Flegenklapper, of mit ‘n Zeitung“, denkt Berta. He lett Berta in dat leeg Glas krupen, eerst will se sük noch wehren, avers dat brengt nix. „Dat is en Huusspinn“, vertellt Opa Lukas, „de hett woll achter en van de Schappen wohnt.“ Lukas un Opa brengen Berta na buten hen un laten hör in Tuun wieder krupen. Berta schüddelt sük: „Buuuuu is dat kolt“, se was doch noch nooit in buten. Alltied hett se mooi lecker warm in de Ofstellkamer seten. Elke maal hett se sük freeit, wenn dör dat open Fenster en Mügg vörbi kieken de. Denn hett se tolangt, dat hett smeckt un hör lüttje Welt was up Stee. Man nu is se in de wiede Welt un wat daar för Gefahren up hör luren? Se höört de Vögels al röpen! Berta rennt um hör Leven, se suust weer up hör Huus andaal, daarhen, waar se ok al in geboren is. Nu klautert se de Müür anhoch un kickt dör de Ofstellkamerfenster. Dat Fenster is dicht! Se drück sük heel in Eck, daarmit hör nüms to sehn kriegen deit, kien Vögel un ok kien Minsk. Se lüstert an dat Fenster: „Dat mutt eerst mall worden, ehrdat dat mooi word, man mutt blot ‘n bietje Geduld hebben, denn word dat weer“, seggt Marie nettekraat an Lukas, „wacht man of.“ „Of dat ok för mi gellen deit“, trillt Berta, „en bietje Geduld hebben? Ik versök dat eenfach.“ De Tied is nich licht för Berta, Dat is kolt un de Nöös ruut stecken um wat to freten to finnen, waagt Berta sük nich, de Vögels sitten seker al up Luur. Se smacht un klöömt för sük hen. Avers na twee Dag sücht de Welt un de Offstellkamer al weer anners ut. Tapeten sünd neei, de Decke is streken, de Footdeel hett en neei Belag kregen un de Schappen un Gerätskuppen sünd weer in de Kamer upbaut. Alles hett sien Stee weer funnen. Marie un Willi stahnt in hör Kamer un freien sük. „Dat wuur avers ok maal Tied, nu is ‘t weer schoon un schier“, seggt Marie. Se stellen dat Fenster up Kipp un gahnt in Köken to Tee drinken. Un as Marie weer in Kamer kummt um hör Bügelbrett, de se mit so‘ n Slick ok noch neei kregen hett, up to stellen, is Berta nettekraat dör dat Fenster kropen un hett sük dat weer achter hör Schapp kommodig maakt. „Nu mutt de blot noch ‘n Mügg vörbi flegen, daarmit ik weer wat to bieten kriegen do“, denkt Berta.

Berta is blied as ‘n Klüütje: „Renoveren is glückelk mitlopen!“

*Christa Stumpe*


Corina Zuidema
PhysiotherapiePraxis Harkebrügge
für Kinder & Erwachsene

Dorfstr. 21b, 26676 Barßel / Harkebrügge, Tel 04497 / 1641
www.physiotherapie-hkb.de

Barßel – OT Elisabethfehn

**Wohn- u. Geschäftshaus:** Grdst. ca. 933 m², Gewerbefläche ca. 225 m², Wfl. ca. 194 m², Bj. 1967, Modernisierung: 2001–2021, 10 Stellplätze vorh., Kunststofff. u. teils Holzfenster m. Iso.-Verglas., und Rollläden, Zentralheizung EG Bj. 1989, Therme DG Bj. 2021, Gewerberäume im EG u. teils OG, Wohnräume im OG, Keller ca. 70 m² - 3 Räume (Heizungsraum + 2 x Lager) EnEV: in Erstellung
**KP: 429.000 € ***

Stadt Friesoythe

**Eigentumswohnung in zentrumsnaher Lage**, Grdst. ca. 691 m², Wfl. ca. 82 m², Nutzfl. ca. 20 m², Bj. 1996, 3ZKB, HWR, Balkon, Kunststofff. mit Doppelverglasung u. Rollläden, Gaszentralheizung, Außenstellplatz, z.Zt. vermietet, EnEV: in Erstellung
**KP: 229.000 €***

Saterland – OT Ramsloh - Ortskern

**EFH mit Einliegerwohnung, Garage und Doppelcarport** Grdst. ca. 1.026 m², Wfl. ca. 200 m², Bj. 1979, Werkstatt, Wintergarten, Holzfenster m. Isolierverglasung u. Rollläden, Gasheizung, Fußbodenheizung im Bad u. Erker, teils Parkett u. Marmorboden, EG: 5 ZKB, DG: 4 ZKB, Studio, beide Whg. vermietet, EnEV: in Erstellung
**KP: auf Anfrage***

**IMMOBILIEN GESUCHT**

Gerne übernehmen wir auch den Verkauf Ihrer Immobilie / Ihres Grundstückes.

* zzgl. 5,95 % Maklercourtage inkl. gesetzl. MwSt.

Schlangen Immobilien GmbH

Hammerkeweg 2 **Telefon: 0 44 99 / 20 70** info@schlangen-immobilien.de
**26676 Barßel** Fax: 0 44 99 / 77 40 **www.schlangen-immobilien.de**

# SONNENBRILLEN
## MODISCHES ACCESSOIRE ODER DOCH MEHR?

Modische Sonnenbrillen bekommen wir überall angeboten: Discounter, Drogeriemarkt oder Strandbude. Qualität für wenig Geld?

Vielleicht gefällt Ihnen das Brillenmodel besonders gut und Sie sehen blendend damit aus: Wichtig ist jedoch, dass die Brille alle wichtigen Schutzkriterien erfüllt. Das CE-Zeichen auf der Innenseite des Brillenbügels sagt lediglich aus, dass die gängigen EU-Standards eingehalten werden. Leider wird dieses Zeichen häufiger gefälscht. Welchen UV-Schutz Ihnen diese Brille wirklich bietet, können Sie nur erahnen.

**Doch lieber zum Optiker? Was macht den Unterschied?**
Neben einer fundierten Beratung punktet der Optiker mit geprüften Brillen und der individuellen Anpassung des Sonnenschutzes an die Bedürfnisse der Trägerinnen und Träger.

## WAS IST WICHTIG?

**Die Größe der Brille**
Eine Sonnenbrille sollte den gesamten Augenbereich abdecken und auch seitlich möglichst wenig Licht einfallen lassen. Kunststoffgestelle sind daher besser geeignet als schmale Metallfassungen.

**Guter Sitz der Brille**
Bei Aktivitäten im Freien darf Ihnen die Brille nicht ständig von der Nase rutschen oder gar runterfallen. Sind Sie richtig sportlich unterwegs, kann Ihnen der Optiker mit speziellen Sportbügeln einen festen Sitz der Sonnenbrille gewährleisten. Oder Sie entscheiden sich direkt für ein Sportmodell.

**Entspiegelung der Gläser**
Gute Sonnenbrillen sind mit einer Entspiegelung versehen. Dadurch wird verhindert, dass Streulicht von oben oder seitlich auf ihre Augen reflektiert wird.


Friesoyther Str. 22
26676 Barßel
Tel. 04499/9358155
Fax. 04499/9358156
www.patent-optik.de
info@patent-optik.de

PATENT-OPTIK®
Brillen & Vorsorge

Esenser Str. 234
26607 Aurich
Tel. 04941/9188220
Fax. 04941/9188229
www.patent-optik.de
info@patent-optik.de

aktuelle schicke Fassungen

Ihre Brillensparkasse feiert
17-jähriges Firmenjubiläum
20.03.22 bis 20.04.22
Sommer, Sonne, Sonnenbrillen

Sonnenbrillen mit 75% oder 85% Tönung in braun oder grau
Mirror-Sonnenbrillen 85% z.B. gold, rubin, smaragd

Einstärken ab 19,-*
Gleitsicht ab 69,-*
Einstärken ab 89,-*

Gleitsicht: +/- 4dpt cyl 2dpt add 3.0 Index 1,5 Einstärken: +/- 4dpt cyl 2dpt
Irrtum vorbehalten solange Vorrat reicht und technisch möglich *fassungsabhängig

Öffnungzeiten: Mo - Fr 9:30 - 18:00 Uhr Sa 9:30 - 13:00 Uhr Terminvereinbarung empfohlen


**Schutzwirkung für unsere Augen**
Grundsätzlich kann man sagen, je höher der Lichtschutz, desto hochwertiger ist die Brille. Mit dem UV-Schutz sollten 99 % der UV-Strahlen absorbiert bzw. alle Wellenlängen bis 400 Nanometern (UV-A, -B, -C Strahlung) abgeblockt werden.

**Optimaler Blendschutz für den gewünschten Einsatz.**
Die Stärke der Glastönung wird in fünf Kategorien eingeteilt. Je höher die Kategorie, desto dunkler das Glas und die Absorption des Lichtes. Für Mitteleuropa genügt in der Regel eine Tönung der Kategorie 2. Diese absorbiert bereits bis zu 82 Prozent des Lichtes. Im Urlaub in südlichen Ländern, am Wasser

oder in den Bergen ist eine Tönung der Stärke 3 zu empfehlen. Die Kategorie 4 schluckt bis zu 97 Prozent des Lichts und eignet sich daher besonders gut für das Hochgebirge.

**Polarisationsbrillen**
Mit polarisierenden Filtern werden Kontraste differenzierter wahrgenommen. Spiegelungen z.B. starke Sonneneinstrahlung auf Schnee machen das genaue Sehen anstrengend bis unmöglich. Polarisationsbrillen sind daher bestens für den Einsatz auf dem Wasser oder in den Bergen geeignet.

**Anfertigung in Sehstärke**
Keine Sonnenbrille oder Brille über Brille? Beides sind schlechte Alternativen gegenüber einer Sonnenbrille in Ihrer Sehstärke.

**Brauchen wir eine Sonnenbrille zum Autofahren?**
Blinzelnd und mit vorgehaltener Hand am Steuer zu sitzen, wenn die Sonne blendet, kann nicht entspannend sein. Auch die Konzentration auf den Verkehr ist kaum möglich. Eine angepasste Sonnenbrille schafft hier schnell Abhilfe. Sonnenbrillen der Filterkategorie 4 sind jedoch nicht für den Straßenverkehr geeignet.

**Können wir einen Sonnenbrand auf den Augen bekommen?**
Starke Sonneneinstrahlung kann zu Zellverlust auf der Augenhornhaut führen. Die Augen schmerzen, tränen und jeder Lidschlag fühlt sich an, als ob man Sand in den Augen hätte. Bei diesen Symptomen sollte man einen Augenarzt aufsuchen.

**Warum ist zu viel Sonne auf Dauer gefährlich für unsere Augen?**
Starke UV-Strahlung kann auf Dauer zu Veränderungen an der Linse und der Netzhaut führen und die Bildung des Grauen Star im Alter begünstigen.

**Ein kleiner Pluspunkt für Sonnenbrillenträger!**
Für das jugendliche Aussehen auch im reiferen Alter können Sie mit einer Sonnenbrille mehr vorbeugen als mit jeder Antifaltenpflege. Mit jedem Blinzeln und Zusammenkneifen der Augen graben sich Mimik-Fältchen leider tiefer ein.


Frohe Ostern

Tagespflege
Simeon & Hanna
Tel.: 04499/9223-911
Lange Straße 55

Pflegeeinrichtung
St. Elisabeth
Kurzzeitpflege, Langzeitpflege
Tel.: 04499/83106
Lange Straße 38

Sozialstation
Barßel-Saterland
Ihr Pflegedienst in Barßel
und in der Gemeinde Saterland
24 Std. gerne für Sie erreichbar:
04499/1709

Pflegewohngemeinschaft
Anna & Joachim
Tel.: 04499/3199990
Overbergstraße 2

Caritas Barßel-Saterland gGmbH
Lange Straße 38 · 26676 Barßel
caritas



Bestattungen BLÖMER
Elisabethfehn Telefon 0 44 99-15 04
Seit über 55 Jahren



Therapeuten gesucht!
Therapie aus einer Hand für die ganze Familie
Therapie Voss
Physiotherapie
Ergotherapie
Logopädie
Mühlenweg 9, 26676 Barßel
Telefon (04499) 91 88 43
Geusenweg 3, 26789 Leer
Telefon (0491) 4 54 23 55
Friederikenstr. 51, 26871 Papenburg
Telefon (04961) 67879
Ab Sommer 2022 auch in Flachsmeer!
www.therapie-voss.de · info@therapie-voss.de

# Fischfilet in Dillsoße aus dem Ofen

In 40 Minuten schnell und einfach gemacht!

## Zutaten:

1 Bund Dill
1 kleine Zwiebel
4 EL Butter
1 EL Mehl
150 ml Milch
150 g Crème fraîche
Salz, Pfeffer, Zucker
1 Messerspitze gemahlener Kurkuma
½ TL mittelscharfer Senf
2 EL Weißwein
600 g Fischfilet z. B. Seelachs oder Lachs
2 EL Zitronensaft
Fett für die Form

## Zubereitung:

Dill waschen und fein schneiden. Zwiebel schälen und würfeln. 2 EL Butter in einem kleinen Topf erhitzen. Zwiebel darin glasig dünsten. Mehl darüber stäuben und hell anschwitzen. Unter Rühren mit Milch ablöschen. Danach Crème fraîche und Wein einrühren. Soße aufkochen, mit Salz, Pfeffer, Kurkuma, einer Prise Zucker und Senf abschmecken. Dill unterrühren. Topf vom Herd nehmen.

Fisch abspülen, trocken tupfen, mit Salz, Pfeffer und Zitronensaft würzen und in eine mit Butter gefettete Auflaufform legen. Soße und 2 EL Butter in Stückchen darauf verteilen – der Fisch sollte zu 2/3 bedeckt sein. Im vorgeheizten Backofen (E-Herd: 200 °C/Umluft: 180 °C) ca. 20 Minuten garen. Dazu passen Kartoffeln oder Bandnudeln und ein bunter Salat.

# Buchtipps

von Mara, Madita u. Mikaela

**WÖRTER DURCHFLUTEN DIE ZEIT / BOOKLESS BD.1**
*von Marah Woolf (ab 14 J.)*

Ein mysteriöses Mal, ein magisches Flüstern und ein leeres Buch. Die 17-jährige Lucy, in einem Waisenheim aufgewachsen, möchte auf eigenen Beinen stehen und zieht nach London, um in der Nationalbibliothek zu arbeiten. Doch was sie dort erwartet, ist ein weitaus größeres Geheimnis, als ihr Mal am Handgelenk in Form eines Buches oder das Wispern der Bücher, das sie von klein auf hört. An weltbekannte Bücher wie „Emma“ von Jane Austen scheint sich außer ihr plötzlich niemand mehr zu erinnern, nicht einmal das Internet. Lucy findet im Archiv zudem leere Bücher und solche, die vor ihren Augen zerfallen. Als Nathan auftaucht, der stundenlang Buchcover aus den Archiven abzeichnet, verfärbt sich ihr Mal, welches ebenfalls zu pulsieren beginnt - wie in der Nähe leerer Buchhüllen.
Nach und nach kommt sie einem großen Geheimnis auf die Spur und muss sich währenddessen vor dem Feind retten. Was all das mit dem plötzlichen Tod der Heimleiterin und dem Verschwinden ihrer Eltern zu tun hat, findet selbst heraus. Der wunderbare realitätsnahe Fantasyroman einer Trilogie bleibt garantiert bis zum Schluss spannend. Auch jetzt stellen sich mir noch einige Fragen, die hoffentlich in den nächsten Bänden der Buchreihe geklärt werden.
Eine schöne Geschichte für die Osterferien.
Viel Spaß beim Lesen!

Mara (15 J.)

**DAS CAFÉ DER KLEINEN WUNDER**
*ROMAN von Nicolas Barreau - Sophie Scherrer (Übersetzung)*

Die träumerische Studentin Nelly liebt das Lesen, die Ruhe und ist unglücklich verliebt. Als sie in einem alten Buch ihrer verstorbenen Oma auf einen rätselhaften Satz stößt, nimmt sie dies als Zeichen Hals über Kopf Paris zu verlassen, um der Spur des Buches zu folgen. Sie beschließt für einen Monat eine Auszeit in Venedig zu machen. Kurzerhand bucht sie dort ein Apartment, leert ihr Konto und kauft sich eine rote Handtasche.
Nichtsahnend trifft sie in Venedig nicht nur auf alte Bekannte, sondern auch auf ein zauberhaftes kleines Café mit vielen Geheimnissen und einen charmanten Venezianer, der versucht die Pariserin mit allen Mitteln für sich zu gewinnen. Ob ihm das gelingt?
Und dann wäre da ja noch die mysteriöse Inschrift in dem alten Buch, wegen dem Nelly sich überhaupt erst auf den Weg gemacht hat. Kann sie ein altes wohl gehütetes Geheimnis um ihre Großmutter lüften?
Während die Liebesgeschichte in dem wunderschönen Paris startet, entführt sie einen nach einigen Kapiteln in das romantische Venedig. Nellys Tage in Venedig werden – mit viel Liebe zum Detail und abseits der Touristenschauplätze - beschrieben.
Das Buch entpuppt sich also als kleine Reise für zuhause.
Viel Spaß beim Schmökern!

Madita (19 J.)

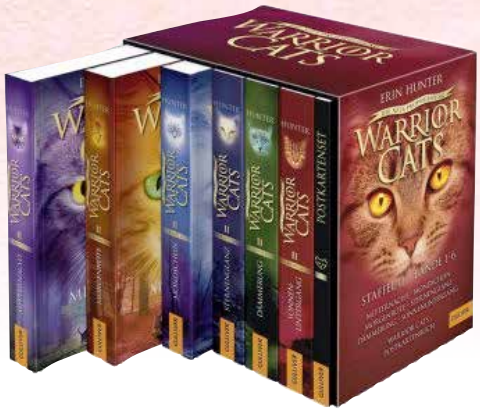


**WARRIOR CATS**
*von Erin Hunter*

Ich habe Band 4 von Staffel 2 bald durch und mir gefällt es wirklich gut. Es gibt sechs Staffeln mit jeweils sechs Büchern, die siebte Staffel gibt es bis Band 5 und zusätzlich gibt es weitere Sonderbände. Die Geschichten handeln von wilden Katzen, die verschiedenen Clans angehören. Die Clans kämpfen ums Überleben. Die Katzen sind z.B. Krieger, Anführer, Heiler, Jungen, Schüler oder noch etwas anderes. Die Namen für Orte oder Straßen, die die Katzen geben, sind manchmal ganz witzig, wie „Kleiner Donnerweg“, was eine kleine Straße ist, auf der Autos fahren. „Zweibeinerort“ ist ja klar, da wohnen Menschen. „Monsternest“ ist ein Parkplatz usw. Wem diese Geschichten gefallen, hat viel zu lesen.
Miau.

Mikaela (10 J.)

# NEUERÖFFNUNG EDEKA SCHMIDT

*Franziska Schmidt vor ihrem neuen EDEKA-Markt in Harkebrügge.*

FOTOS: CHRISTIAN SCHWIER

Frisch, regional, nah – so präsentiert sich, der neue EDEKA-Markt von Franziska Schmidt in der Dorfstraße 49. Mit der Neueröffnung im Februar stellt die selbstständige EDEKA-Kauffrau mit ihrem Team die Nahversorgung in Harkebrügge sicher.

Die Kunden können sich über ein vielfältiges Sortiment und einen persönlichen Service freuen. „Wir freuen uns, unsere Leidenschaft zu Lebensmitteln nun auch in Harkebrügge mit den Verbrauchern teilen zu können. Sie werden begeistert sein vom vielfältigen Warenangebot und der besonderen Atmosphäre, die der neue Markt bietet“, so Franziska Schmidt, die bereits seit über acht Jahren als selbstständige EDEKA-Kauffrau aktiv ist.

Neben dem neuen Markt in Harkebrügge betreibt die Einzelhändlerin seit 2013 das EDEKA Center in Rhauderfehn und seit 2019 den EDEKA-Markt in Ostrhauderfehn.

## ANGEBOTSVIELFALT MIT FRISCHE UND QUALITÄT

Ein Highlight des neuen EDEKA Schmidt bildet das moderne und gemütliche Design der rund 800 Quadratmeter großen Verkaufsfläche. Hier finden die Kunden ein umfangreiches Warensortiment mit rund 12.000 Artikeln. In der großen Obst- und Gemüseabteilung gibt es neben heimischen und saisonalen Produkten auch exotische Früchte aus Europa und der Welt. Die Salatbar bietet täglich frisch vor Ort zubereitete Salate. Eine reiche Auswahl an Molkerei-Produkten sowie Fleisch- und Wurstwaren steht den Kunden in Selbstbedienung zur Verfügung. Dabei stehen Marktleiterin Ramona Noormann und ihr Team den Kunden bei Fragen rund um die Produkte helfend zur Seite.


DEM TEAM WÜNSCHEN WIR

Alles Gute

zur Neueröffnung!

UND GUTEN APPETIT!

Meemken Einfach gute Wurst.

Wir gratulieren zur Neueröffnung!

WINS
Gabelstapler-Service
Transportgeräte GmbH

Klinkerstraße 24 · 26180 Rastede · Tel. 04402 2672
info@wins-gabelstapler.de · www.wins-gabelstapler.de

# IN HARKEBRÜGGE

*Modernes und gemütliches Design in allen Abteilungen auf rund 800 Quadratmeter.*

„Mit dem Engagement und der Leidenschaft jedes Einzelnen können wir den Markt erfolgreich weiterentwickeln, denn meine Mitarbeiter und Mitarbeiterinnen sind der Schlüssel zum Erfolg“, so Franziska Schmidt.

Auch in Sachen Umweltschutz ist der neue Nahversorger vorbildlich: Beleuchtet wird der Markt zu 100 Prozent mit energiesparenden LED-Systemen. Die Kühlmöbel arbeiten mit dem natürlichen Kältemittel CO2 und werden zur konstanteren Temperaturführung mit Glastüren verschlossen.

## REGIONALITÄT STEHT IM FOKUS

Das Markt-Team legt großen Wert auf Regionalität. „Wir arbeiten bewusst mit regionalen Lieferanten zusammen, um die Wirtschaftskraft vor Ort zu stärken“, erklärt Ramona Noormann. Zu ihrem Lieferantennetzwerk gehören unter anderem das Backhaus Gröneweg, Schulte's Vollkornbäckerei, der Kartoffelhof Hinrichs aus Lohe sowie die Saterländer Schinkenmanufaktur. Weitere regionale Produkte sind unter der Kennzeichnung EDEKA Heimatliebe im Sortiment zu finden.

***Geöffnet ist EDEKA Schmidt in der Dorfstraße 49 montags bis samstags von 7 bis 20 Uhr – genügend Zeit für die Kunden, das moderne Einkaufsambiente zu genießen.***

# NEUE KINDERKRIPPE IN BARßEL

Nach nur elfmonatiger Bauzeit startete die neue eigenständige Kinderkrippe „St. Ansgar“ für Kleinkinder zwischen zwölf Monaten und drei Jahren in der Hafenstraße in Barßel am 1. April dieses Jahres. Die Kinderkrippe wurde direkt neben dem Kindergarten „Heilige Familie“ gebaut. Neben den anderen fünf Kindergärten (einschließlich der Waldgruppe in Harkebrügge) ist die neue Kinderkrippe die sechste Kindertagesstätte in der Gemeinde Barßel und die fünfte Kindertagesstätte unter Trägerschafft der kath. Kirchengemeinde St. Ansgar in Barßel.

Dass die neue Krippe dringend gebraucht wurde, zeigen die Anmeldungen, denn alle Krippenplätze sind bereits im Vorfeld belegt worden. Bis zu 30 Kinder, aufgeteilt in zwei Gruppen, können hier betreut werden. Dazu stehen acht pädagogische Fachkräfte zur Verfügung. Unterstützt wird das Team von einer Reinigungs- und Hauswirtschaftskraft.

Die Leitung der Einrichtung hat Laura Schlangen übernommen. „Bei unserer Arbeit steht das Kind im Mittelpunkt. Unser Anliegen ist, einen Ort für liebevolle Betreuung, frühkindliche Bildung und kindgerechte Erziehung zu schaffen. Wir möchten die Kinder auf ihrem Weg zum groß werden ein Stück weit begleiten und unterstützen. In unserem Umfeld sollen Sie sich geborgen, angenommen und respektiert fühlen“, beschreibt die 25-jährige Erzieherin ihre Aufgabe. Frau Schlangen hat eine Zusatzqualifikation zur Fachwirt/-in im Erziehungswesen und die Weiterbildung zur Krippenfachkraft erworben.

Die angemeldeten Kinder werden nun nach und nach an die für sie neue Umgebung und Betreuung gewöhnt. Die Vormittagsbetreuung ist von 8 – 13 Uhr mit einer Randzeit von 7 bis 14 Uhr geöffnet. Für die ganztägige Betreuung der Kleinkinder steht die zweite Gruppe von 8 – 16 Uhr mit einer Randzeit ab 7 Uhr zur Verfügung.

*Die neue eigenständige Kinderkrippe „St. Ansgar“.*

FOTOS: PRIVAT

Das neue Krippenhaus hat eine großzügige Nutzfläche von 474 m². Die geräumige und lichtdurchflutete Garderobe wirkt einladend für Kinder und Eltern. Für die Kinderkrippenleitung und die Mitarbeiterinnen stehen das Leitungsbüro, ein Personalzimmer sowie ein Besprechungsraum zur Verfügung. Ergänzt werden die Räumlichkeiten durch einen Hauswirtschaftsraum mit Lager.

Die Kleinkinder sind in zwei speziell auf die Bedürfnisse dieser Altersgruppe zugeschnittenen Gruppenräumen untergebracht. Viel Platz zum Spielen, Forschen und Entdecken und um die ersten Freundschaften zu knüpfen. Jede Gruppe hat einen zusätzlichen kuscheligen Schlafraum sowie einen eigenen Wasch- und Wickelraum. Ihr Frühstück und das Mittagessen nehmen die Kinder in der Cafeteria ein. Diese ist mit einer Küche ausgestattet. Bei gutem Wetter können die Mahlzeiten auch im Außenbereich auf der angrenzenden Terrasse verzehrt werden.

Der neu angelegte Gartenbereich der Kinderkrippe verfügt über einen großen Sandkasten. Durch einen altersgerechten Spielturm


Wir wünschen alles Gute in den neuen Räumen
AKTRO TROCKENBAU GMBH
Königstraße 14 - 26676 Harkebrügge
Tel. 0 44 97 - 92 19 56

bad & heizung®
Bahlmann
Glückwunsch zur Eröffnung
Bahlmann GmbH bad & heizung | Friesoyther Str. 5 26676 Barßel | Tel.: (04499) 92 60 50 info@bahlmann-gmbh.de

Ingenieurbüro für Bauwesen
Tragwerksplanung · Bauphysik
Schnabel + Amelsberg GmbH
Hauptsitz: Elisabethstraße 4 · 26135 Oldenburg
Außenstelle: Hauptstraße 657 · 26683 Strücklingen
Telefon 0441/2182664 und 2182683
info@schnabel-amelsberg.de · www.schnabel-amelsberg.de

Neiteler & Brand Bauelemente GmbH
• Objekttüren
• Zimmertüren
• Brandschutzelemente
• Garagentore
• Schließanlagen
• elektr. Zutrittskontrollsysteme
EVVA Certified PARTNER
Friedhofstr. 15 · 26683 Ramsloh · Tel. 0 44 98 - 70 74 2-0
www.nb-bauelemente.de
neitelerundbrand

*Eine gemütliche Bilderbuchecke darf natürlich nicht fehlen.*

wird dieser Bereich noch ergänzt werden. Auf der großzügigen Plasterfläche ist ausreichend Platz, um mit Bobbycars und anderen Fahrzeugen herum zu sausen. Zur Unterbringung der Kinderfahrzeuge und des Sandspielzeugs ist eine Hütte auf dem Gelände vorgesehen. Die Kinder haben vielfältige Möglichkeiten mit Gleichaltrigen an der frischen Luft zu spielen und sich auszutoben. In der neuen Kinderkrippe „St. Ansgar“ in Barßel werden die Kleinsten der Gemeinde liebevoll umsorgt und individuell gefördert.

*Für den großen Sandkasten sind die kleinen Baumeister auch schon ausgerüstet.*

## Das Osterei

„Hei, juchhei! Kommt herbei!
Suchen wir das Osterei!
Immerfort, hier und dort
und an jedem Ort!

Ist es noch so gut versteckt,
endlich wird es doch entdeckt.
Hier ein Ei ! Dort ein Ei!
Bald sind’s zwei und drei!

Wer nicht blind, der gewinnt
einen schönen Fund geschwind.
Eier blau, rot und grau
kommen bald zur Schau.

Und ich sag’s, es bleibt dabei,
gern such ich ein Osterei:
Zu gering ist kein Ding,
selbst kein Pfifferling.“

*August Heinrich Hoffmann von Fallersleben*


Viel Spaß in den neuen Räumen!
Zimmerei und Holzbau
Claaßen
GmbH & Co. KG
Meisterbetrieb
Zimmerei - Dachdeckerei
Altbausanierung - Dachklempnerei
Trockenbau - Holzrahmenbau
Tel.: 0 44 79/9 21 91 52 www.zimmerei-claassen.de

Alles Gute in den neuen Räumen.
Schoone GmbH
Bauunternehmen
Gewerbepark 2 · 26676 Barßel - Lohe · Tel.: 04499 - 935 72 41

Alles Gute in den neuen Räumlichkeiten!
BÜSING
• Fachberatung vor Ort
• Beschichtungen, Lackierungen Korrosionsschutz
• Kreative Wand- und Bodengestaltung
• Wärmedämmung Fassaden- und Betonsanierung
Birkenstraße 7
26169 Friesoythe-Kamperfehn
Telefon 0 44 97 / 16 03
Fax 0 44 97 / 84 04
hb@maler-buesing.de

Wir gratulieren zum gelungenen Neubau!
Immer für Sie da!
KRAUSS GmbH
Trocknungstechnik
Innenausbau
Schleusenstraße 103 · 26676 Elisabethfehn
Tel.: 04499/922791 · www.innenausbau-krauss.de

# HÜHNERHALTUNG IM EIGENEN GARTEN

Eigene Hühnerhaltung ist zum Trend geworden und das nicht nur bei Selbstversorgern. Aber einfach mal zwei „eBay Hühner“ im Garten aussetzen? So einfach ist das nun doch nicht. Artgerechte Haltung erfordert schon etwas Vorbereitung.

## PLATZBEDARF

Glückliche Hühner möchten scharren und auch mal ein Sandbad nehmen wollen. Neben dem Stall sollte ein nicht zu klein bemessener Auslauf eingeplant werden. Etwa 4 Quadratmeter Auslauf pro Huhn sind erwünscht und erfüllen damit die gesetzlichen Vorgaben für ein deutsches Bio-Huhn. Die Stallfläche sollte pro Huhn mit etwa 40 x 40 cm bedacht werden.
Haben Sie den für Sie möglichen Platz im Garten berechnet, ergibt sich daraus die maximale Anzahl der Hühner. Bei Zwergrassen kann man den Platzbedarf etwas verringern.

## KLEIN ANFANGEN

Erstmal mit weniger Hühnern (aber mindestens drei) anzufangen und nach und nach die Anzahl zu erhöhen, hat den Vorteil, dass die Legezeit verlängert wird. Nach gut zwei Jahren bricht die Eierproduktion merklich ein. Haushühner haben eine theoretische Lebenserwartung von fünf bis neun Jahren, die meist doch nach etwa drei Jahren ein abruptes Ende findet. Auch damit sollten Sie klarkommen, wenn Sie Nutztiere halten.
Ob sich zu den Hühnern ein Hahn gesellen muss? Wenn Sie Nachwuchs aufziehen möchten – sicherlich notwendig. Sollten Sie jedoch empfindliche Nachbarn haben, könnten Sie auch auf die männliche Begleitung der Damen verzichten.

## DIE HÜHNERRASSEN

Die meisten Rassen, auch die Zwergrassen, sind pflegeleicht, robust und viele davon wahre Schönheiten. Unterschiede gibt es im Gemüt der Rassen, einige sind besonders zutraulich wie z.B. Sussex-Hühner, andere wie beispielsweise Appenzeller Spitzhauben eher scheu. Von ruhig bis quirlig ist alles dabei. Barnevelder Hühner sind flugunfähig, was natürlich die Freilandhaltung einfacher macht, während z.B. das Augsburger Huhn gerne mal abhebt.

Weiterhin unterscheiden sich die Rassen hauptsächlich durch ihre Legeleistung, die zwischen 140 bis 190 Eiern im Jahr schwankt, sowie die Farbe ihrer Eier: von schneeweiß über pastellgrün (Araucana) bis zum dunklen Braun. Gute Tiere findet man bevorzugt über die Geflügelzuchtvereine. Diese vermitteln nicht nur Züchter, sondern haben kompetente Ansprechpartner bei allen Fragen der Geflügelhaltung. Die Anschaffungskosten für ein Huhn liegen meist zwischen 10 und 15 Euro – besondere Rassen können erheblich teurer sein. Es kann aber auch zu einer besonderen Aufgabe werden, altes Hausgeflügel zu halten. Viele Rassen sind vom Aussterben bedroht.

## DIE GESETZLICHEN VORGABEN

In Niedersachsen ist die Anmeldung beim Veterinäramt des Landkreises bereits vor dem ersten Huhn verpflichtend. Für die Registrierungsnummer wird eine Bearbeitungsgebühr von 20 Euro erhoben. Ferner ist jedes Jahr ein Beitrag von aktuell 12,50 € an die Tierseuchenkasse zu zahlen.
Hintergrund ist vornehmlich die Benachrichtigung der Geflügelhalter, wenn durch die jährlich auftretende Vogelgrippe, eine Aufstallung angeordnet wird. Daher sollte der Platz im Stall pro Huhn vorausschauend bemessen werden.
Zusätzlich sind Geflügelhalter verpflichtet, die Tiere alle drei Monate über das Trinkwasser gegen die Newcastle-Krankheit zu impfen. Auskünfte dazu geben die Tierärzte oder die örtlichen Geflügelzuchtvereine.
Wie zu erwarten gibt es natürlich auch Vorschriften zum Bau eines Hühnerstalls. Wer sieben Hennen und einen Hahn im Garten halten

Wir kaufen *bundesweit*
Wohnmobile und Wohnwagen
WOHNMOBIL-CENTER
Am Wasserturm
03944-36160
www.wm-aw.de

will, kann das in einem reinen Wohngebiet ohne baurechtliche Bedenken tun. Für einen großen, feststehenden Stall (normalerweise über 25 m³) braucht man eine Baugenehmigung. Umgehen kann man jeglichen Aufwand am einfachsten, wenn der Stall auf Rollen/Rädern steht und damit nicht mehr als feststehend bezeichnet werden kann.

## HÜHNERSTALL UND AUSLAUF

Ob Holz oder Kunststoff, fertige Hühnerställe erleichtern den Einstieg in die Hühnerhaltung. Selber bauen ist meist günstiger! Auch ein alter Schuppen oder ein ungenutztes Gartenhaus lassen sich gut zum Hühnerstall umbauen. Wichtig ist eine gute Isolierung und ein pflegeleichter Boden. Hühner benötigen eine sichere Stange als Schlafplatz. Wer ein Brett für die Hinterlassenschaften darunter anbringt, tut sich leichter beim Saubermachen. Der Stallboden wird mit Stroh, Heu oder Sägespänen ausgestreut. Für die Frühstückseier braucht es natürlich Legeboxen: Mindestens zwei sollten zur Auswahl stehen – pro fünf Hennen rechnet man sonst mit einer Box. Mit einer Hühnerklappe ermöglicht man den Hühnern einen ständigen Auslauf.

Einen fertigen Auslauf kann man direkt mitbestellen. Oder auch hier wieder als Heimwerker tätig werden. Gute zwei Meter Höhe sollte der Auslauf schon haben, um Überflieger zu vermeiden. Ideal ist natürlich auch eine Überdachung. Hühnern gefällt es, wenn sie Büsche und Bäume als Sonnenschutz und Verstecke in ihrem Auslauf haben. Auch eine Kiste oder Kuhle mit Sand nehmen sie gerne zur Gefiederpflege an.

## NAUTIC WERBUNG

***Vor Ort werben mit Nautic.***

*Team Nautic: (v.l.) Hanna Frederichs, Marion Mönning, Kristina Taurat, Christa Hoffschnieder und Christa Kramm.*

FOTO: NICOLE THIELE

Wenn Sie Ihre Kunden in Barßel, Apen, Saterland oder im Overledingerland haben oder finden möchten, bietet Nautic Ihnen mit dem Magazin BLICKPUNKT die ideale Plattform für erfolgversprechende Werbung.
Der BLICKPUNKT erscheint viermal jährlich in fünf verschiedenen Ausgaben und erreicht die Haushalte in den Gemeinden Westoverledingen, Rhauderfehn, Ostrhauderfehn, Saterland, Barßel und Apen und umzu.
Die Kundenbetreuerinnen beraten Sie gerne, auch über Kombinationsmöglichkeiten. Im BLICKPUNKT ist Ihre Werbung nachhaltig gut platziert, weil dieses Magazin im Haushalt lange zur Verfügung steht und sogar gesammelt wird. Übrigens: Wir erstellen auch Websites.

# VERANSTALTUNGSKALENDER DER GEMEINDE BARßEL

Nach knapp zwei Jahren Pandemie, die entweder keine oder nur eingeschränkt Veranstaltungen zugelassen hat, planen die Vereine, Gruppen und Institutionen aus der Gemeinde Barßel sowie die Gemeindeverwaltung optimistisch ihre Veranstaltungen für das Jahr 2022.

Um einen Überblick über die Veranstaltungen zu erhalten, hat die Gemeinde die öffentlichen Veranstaltungen in einem Faltblatt zusammengetragen. Diesen Veranstaltungskalender hat Bürgermeister Nils Anhuth nun zusammen mit Janina Wlodarczyk, Mitarbeiterin für Marketing, Kultur und Öffentlichkeitsarbeit, präsentiert. Nils Anhuth sagt: „Eine Glaskugel habe ich leider nicht, aber wir sind optimistisch, dass in diesem Jahr wieder Veranstaltungen mit keinen oder wenigen Einschränkungen stattfinden können. Wir freuen uns, dass die Vereine und Gruppen ihre Planungen größtenteils wieder aufgenommen haben. In dem Veranstaltungskalender zeigen wir auf, was die Gemeinde kulturell so zu bieten hat."

Von Musik und Sport bis hin zu Kulinarik oder Kirche sei in 2022 wieder für jeden Geschmack etwas dabei. Anhuth betont auch, dass das breite Angebot an Veranstaltungen nicht nur der Unterhaltung dient, sondern auch der Wirtschaft im Ort zugutekommt, wenn Besucher die Gemeinde als Veranstaltungsort kennenlernen. Darum sei es so wichtig, das kulturelle Angebot in der Gemeinde zu unterstützen und auszubauen.

Dies hat die Gemeindeverwaltung gemacht und für 2022 ein umfangreiches Programm auf die Beine gestellt. So wird in diesem Jahr zum zweiten Mal das STADTRADELN in der Gemeinde veranstaltet. Janina Wlodarczyk berichtet: „In diesem Jahr wird das STADTRADELN vom 01. bis zum 21.05.22 stattfinden. Wir befinden uns gerade mitten in den Planungen und werden wieder ein umfangreiches Angebot an Fahrradtouren und Aktivitäten rund ums Rad anbieten." Anmelden können sich Interessierte schon jetzt unter www.stadtradeln.de/barssel.

Außerdem ist am Sonntag, den 22.05.22 ein Familienfest geplant und am 18. und 19. Juni 2022 das erste Barßeler Bierfest. Ende Juli findet das erste Street-Food-Festival am Hafen und im Herbst eine Lesung des Radiomoderators Lars Cohrs sowie ein Konzert der gebürtigen Barßeler Pianistin Alexandra Sostmann statt. Das Erholungsgebiet Barßel-Saterland e.V. plant auch wieder das Hafenfest.

2-RAD Fachgeschäft
Meiners-Hagen
BABBOE ROOTS Gazelle
Ammerländer Straße 15 · 26676 Barßel · Tel. 04499-26 22 · Fax: 04499-91 89 34

**01.-21.05.22**

## STADTRADELN

Die Gemeinde Barßel tritt das zweite Mal für den Klimaschutz in die Pedale. Nach einem erfolgreichen Start im letzten Jahr werden die Teams nun vom 01. bis 21.05.22 radeln. In diesem Zeitraum können alle, die in der Gemeinde Barßel leben, arbeiten, einem Verein angehören oder eine Schule besuchen bei der Kampagne STADTRADELN des Klima-Bündnis mitmachen und möglichst viele Radkilometer sammeln. Anmelden können sich Interessierte schon jetzt unter www.stadtradeln.de/barssel.

*Das STADTRADELN kam in der Gemeinde Barßel gut an und wird in diesem Jahr nochmals stattfinden.*

FOTO: GEMEINDE BARSSEL

**22.05.2022**

## FAMILIENFEST

Am Traumspielpark am Hafen wird von der Gemeinde ein Familienfest veranstaltet. Anlass ist die Sponsorentafel, die an diesem Tag eingeweiht wird. Das Fest war bereits für 2020 angedacht und wird nun nachgeholt. Geplant ist ein buntes Kinder- und Familienprogramm zusammen mit den Vereinen und Gruppen aus der Gemeinde.

Ambulante Pflege zu Hause
Behandlungspflege (SGB V)
Hausnotruf
Fahr- und Begleitservice
Ammerländer Pflegeservice
Streichenstr. 4 · 26689 Apen · Telefon 04489/9427170
info@ammerlaender-pflegeservice.de · www.ammerlaender-pflegeservice.de

18. - 19.06.2022

## 1. BARßELER BIERFEST

Beim Bierfest wird es nicht nur um das Verkosten verschiedener Biersorten gehen, sondern es ist eine kulinarische Meile aus Bierschank, anderen Getränken und regionalen Köstlichkeiten geplant und es wird ein musikalisches Rahmenprogramm geben. Am Samstag wird DJ Uwe Brake auflegen: "Live vom Plattenteller" – Rock & Pop von Vinyl bis aktuell. Sonntag spielen das Niedersachsen Sound Orchester und „The Piano Man“!

29. - 31.07.2022

## STREET-FOOD-FESTIVAL

Der Veranstalter Boese Events aus Oldenburg wird das erste Street-Food-Festival am Hafen in Barßel veranstalten. Verschiedene Foodtrucks werden vor Ort sein. Die Gäste erwarten abwechslungsreiche Speisen, besondere Spezialitäten, Finger Food und Leckereien gepaart mit einem tollen Bühnen- und Festivalprogramm. Für einen Auftritt auf dem Festival (z.B. als Akrobat, Musiker, Zeichner o.Ä.) können sich Personen ab 6 Jahren beim Veranstalter melden unter boese@boese.biz

*Das Street-Food-Festival von Veranstalter Boese Events aus Oldenburg kommt vom 29. bis zum 31. Juli an den Hafen nach Barßel.*

BILDQUELLEN: BOESE EVENTS

02.09.2022

## LESUNG VON LARS COHRS

Am 2. September 2022 um 19:30 Uhr hält der Moderator Lars Cohrs eine Lesung im Katholischen Pfarrheim St. Ansgar in Barßel. 10 Jahre weckte Lars Cohrs auf NDR 1 Niedersachsen die Hörer zwischen Harz und Küste, doch irgendwann reicht es, sich nachts von zwei Weckern aus dem Schlaf reißen zu lassen. „Der frühe Vogel kann mich mal…“ sagt der Moderator augenzwinkernd und nennt so auch sein Programm.

18.11.2022

*NDR1-Niedersachsen-Moderator Lars Cohrs kommt am 2. September mit seiner Lesung „Der frühe Vogel kann mich mal“ nach Barßel.*

BILDQUELLE: ANDREA SEIFERT

## REZITAL VON ALEXANDRA SOSTMANN

Am 18. November 2022 um 20:00 Uhr gibt die Pianistin Alexandra Sostmann ein Konzert im Katholischen Pfarrheim St. Ansgar in Barßel. Als Solistin und Kammermusikerin machte sich die gebürtige Barßelerin auf renommierten deutschen Bühnen sowie auf internationalen Konzertpodien einen Namen.

Weitere Informationen zum Kalender und zu den Veranstaltungen: Im gedruckten Kalender wurden die Veranstaltungen aufgenommen, die öffentlich sind und der Gemeinde bis Beginn 2022 übermittelt wurden. Die gedruckte Veranstaltungsübersicht kann unter anderem im Rathaus abgeholt werden. Aktuelle Informationen zu den gemeindeeigenen Veranstaltungen können auf der Website der Gemeinde Barßel unter www.barssel.de/veranstaltungen eingesehen werden.


Die Angelsaison ist wieder eröffnet!!

Ihr richtiger Partner rund um den Haken

Angel-Shop PREUTH

Oldenburger Straße 46 · 26676 Elisabethfehn
Di.–Fr.: 9.00–18.00 Uhr · Sa.: 9.00–17.00 Uhr

Hotel am Deich
www.hotel-apen.de

Fischbuffet Termine:
Karfreitag Mittags und Abends
Ostermenü
17.04. + 18.04.22

- Frühstücksbuffet
- Grünkohl und Snirtje
- Schnitzelmenü
- Menüs für Ihre Feiern

Bitte melden Sie sich an!

Fam. Elbers · Tel. 0 44 89 / 52 10 · info@hotel-apen.de

# ZÄUNE – DIE ABGRENZUNG ZUM NACHBARN

Nicht immer ganz einfach, wer für die Einfriedung eines Grundstückes zuständig ist. Im Allgemeinen, so auch in Niedersachsen, gilt die Einfriedungspflicht für die rechte Seite des Grundstücks (von der Straße aus betrachtet). In welcher Höhe die Abgrenzung erfolgt, richtet sich nach der Ortsüblichkeit. Das ist nicht immer leicht festzumachen. Um Unstimmigkeiten zu vermeiden, ist es am einfachsten, den Nachbarn in die Planung mit einzubeziehen.

Ein guter Ratgeber ist die Info-Broschüre des Landes Niedersachsen, der anschaulich nicht nur die Einfriedung erklärt, sondern gleich noch aufzeigt, welche Bepflanzungsregeln am Grundstücksrand zu beachten sind. Einfach den QR-Code scannen:

## WAS GILT DENN ALS EINFRIEDUNG?

Tot oder lebendig ist die Frage. Mit einer lebenden Einzäunung ist nichts anderes als eine Hecke gemeint. Was alles als tote Einfriedung machbar ist, stellen wir Ihnen hier kurz vor.

## GABIONEN

Seit einigen Jahren sieht man sie überall. Die mit Steinen gefüllten Drahtkörbe sind sehr vielseitig einsetzbar. Komplett als Zaun oder als Säulen zwischen anderen Zaunsystemen grenzen sie nicht nur Grundstücke ab, sondern auch Terrassen und werden gerne als gestalterisches Element im Garten eingesetzt. Die Befüllung mit unterschiedlichsten Steinen oder auch Glas lässt Freiraum für jede Menge Individualität. Gabionen sind pflegeleicht, vielleicht im Herbst mal etwas Laub zupfen, das sich verfangen hat. Obwohl die Metallgitter relativ günstig sind – die Kosten für die Steine kommen noch hinzu und in der Regel benötigen die Gabionen ein stabiles Fundament.

## MASCHENDRAHTZAUN

Da hat sich in vielen Jahren nichts an der Optik getan. Das hat guten Grund. Der Maschendrahtzaun ist preisgünstig, flexibel bei Rundungen und lange haltbar. Er lässt sich leicht ohne fachmännische Hilfe aufbauen. Zum Einsatz kommt der Maschendraht auch vielfach bei Abgrenzung innerhalb des Gartens z. B. bei Tierhaltung.

Wir wünschen Ihnen frohe Ostern.

NAUTIC WERBUNG

*Schmuckzaun: Zaun mit aufwendigen Verzierungen.*

*Ein Maschendrahtzaun fällt gar nicht groß auf, wenn man Blumen davor pflanzt.*

*Dieser Holzzaun ist auch gleichzeitig Sichtschutz.*

Nachteilig ist der schlechte Schutz gegen unbefugtes Betreten des Grundstückes. Das Material kann leicht gebogen oder zerschnitten werden.

## STABMATTEN

Der wohl aktuell beliebteste Zaun. Dicker Draht, einfach oder doppelt, bildet das Grundgerüst für diese Zaunart. Es gibt ihn in Dunkelgrau, Grün oder verzinkt. Stabmatten sind langlebig und in unterschiedlichsten Höhen erhältlich. Der Aufbau kann durch den Heimwerker erfolgen. Wer mehr Sichtschutz möchte, kann Folienstreifen durch das Gitter weben. Die Sichtschutzstreifen gibt es im Handel in unterschiedlichsten Ausführungen, auch im Rattanlook, mit Motiven wie Efeu oder in Steinoptik. Die Kosten für einen Stabmattenzaun können schnell in die Höhe gehen, wenn man eine bessere Qualität wünscht und einen Sichtschutz anbringen möchte.

## MAUER

Eine Betonmauer oder Steinmauer ist auch eine Einfriedung. In der Regel steht das Bauwerk über Generationen. Wer eine solche hochziehen möchte, vergewissert sich jedoch besser zunächst beim Bauamt oder der örtlichen Gemeinde, ob und welche Vorschriften dazu herangezogen werden müssen.

## HOLZZÄUNE

Angefangen vom einfachen Lattenzaun über den Jägerzaun bis zu hohen Bohlen- und Lamellenzäunen mit Holz lässt sich jede Form von Zaun realisieren. Günstiges Holz wie Fichte und Kiefer benötigt von Zeit zu Zeit eine Auffrischungsimprägnierung und ist daher nicht pflegeleicht. Verwendet man Edelhölzer wie Douglasie, Lärche oder Eiche, hält der Zaun wesentlich länger und bedarf seltener einen Anstrich gegen Witterungseinflüsse. Das ist jedoch in der Anschaffung wesentlich teurer. Der Vorteil eines Holzzauns ist darin zu sehen, dass er sich bei Bedarf gut reparieren lässt. Farbige Anstriche machen jeden Zaun individuell.
Absolut trendy sind momentan leichte Zäune aus Hasel- oder Weidenruten. Diese Rollzäune haben leider wenig Stabilität und eignen sich vornehmlich für Begrenzungen innerhalb des Gartens.

## WPC ZAUN

Wer die Holzoptik mag, jedoch die Pflege scheut, der kann sich vielleicht mit einem WPC Zaun anfreunden. WPC (Wood Polymer Composites) ist ein Holz-Kunststoff-Verbundwerkstoff. Dieser ist langlebig, farbecht und braucht praktisch keine Pflege. Meist werden diese Zäune mit Aluminiumpfählen angeboten. Die elegante Optik hat natürlich einen entsprechenden Preis.

## SCHMUCKZÄUNE

Gemeint sind alle Zaunarten, die mit aufwendigen Verzierungen daherkommen. Häufig werden Stabmattenzäune mit Verzierungen angeboten. Wesentlich hochpreisiger sind Metallzäune mit Schnörkeln und Motiven, die individuell gefertigt werden können. Stabilität und Langlebigkeit ergänzen sich mit dekorativen Elementen.
Wer um jeden Sonnenstrahl kämpft, der kann sogar eine Abgrenzung aus Glas wählen.

***Zäune sind also eine individuelle Entscheidung. Ob preisgünstig oder exklusiv, für jeden sollte was dabei sein. Mit guter Beratung in den Fachmärkten sollten Sie lange Freude an ihrem neuen Zaun haben.***

# „HURRA, DIE EISENBAHN IST DA“

## *Zugverbindung für Barßel und das Saterland startete 1908*

Das Thema „Infrastruktur“ war und ist für jede Kommune von großer Bedeutung. Die erste Eisenbahnstrecke Deutschlands wurde 1835 von Nürnberg nach Fürth in Betrieb genommen. Das war der Startschuss für eine große Mobilitätswelle. Überall entstanden weitere Bahnverbindungen. Als erste Strecke des Herzogtums Oldenburg wurde 1867 die Strecke Oldenburg – Bremen freigegeben.

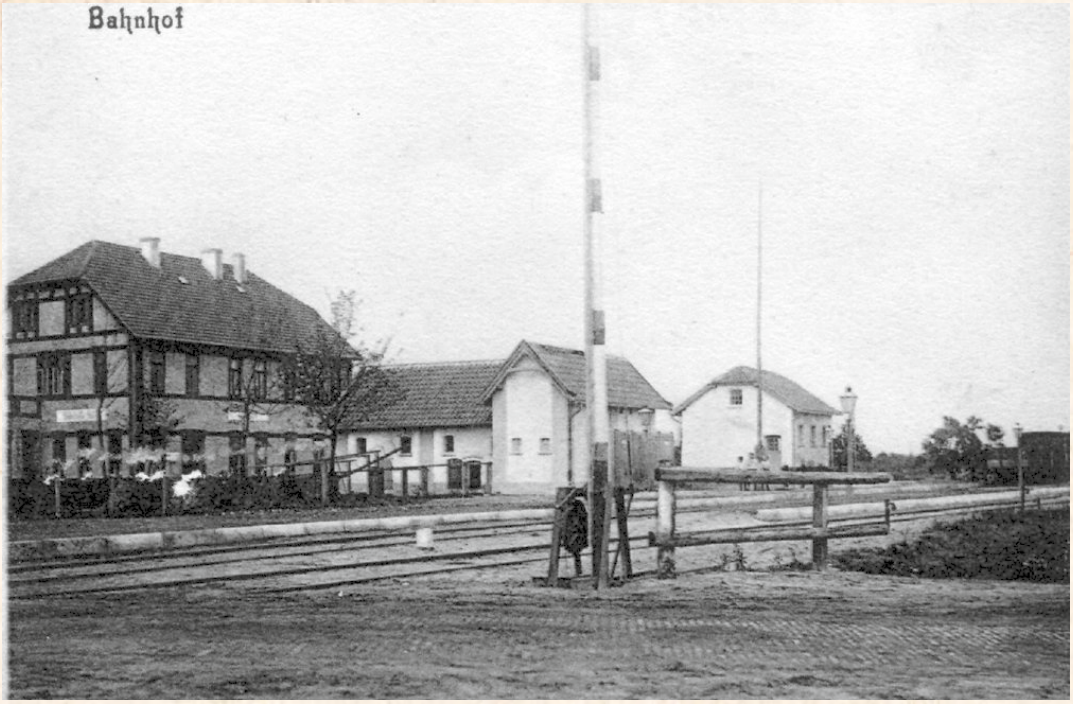


*Zeitgleich mit der Eröffnung der Bahnstrecke 1908 wurde auch der hier abgebildete Bahnhof Barßel errichtet. Für damalige Zeiten war es ein sehr repräsentatives Gebäude. Foto überlassen vom Bürger- und Heimatverein Barßel e.V.*

Im Amt Friesoythe gab es in den 1870er-Jahre erste Bestrebungen für den Bau einer Bahn. Der Ramsloher Kaufmann Lanwer, der Abgeordnete Burlage und der Abgeordnete Wessels waren einige der Männer, welche die Möglichkeiten erkannten, die ein Anschluss ans Bahnnetz mit sich bringen würde. Sie setzten sich für eine Streckenführung in Richtung des strukturschwachen Gebietes zwischen Barßel und Saterland ein. Allerdings gab es manche Vorbehalte und auch finanzielle Hürden, welche ausgeräumt werden mussten, bis es eine Mehrheit im Oldenburgischen Landtag für dieses Projekt gab. Erst im Jahre 1908 erfolgte die Eröffnung der Strecke Cloppenburg – Friesoythe – Ocholt.

Im Jeverschen Wochenblatt hieß es am 22. August 1908: „Die neue Bahnstrecke Ocholt – Scharrel wird am 1. September eröffnet werden und damit sind Barßel und das Sagterland an den Verkehr angeschlossen. Vorläufig sollen in jeder Richtung täglich je drei Personenzüge fahren.“

Am 28. August 1908 wurde der Fahrplan der Großherzoglichen Oldenburgischen Eisenbahn von Ocholt bis Cloppenburg und umgekehrt in der Zeitung abgedruckt. Die erste Verbindung startete in Ocholt ab 8.55 Uhr. Die folgenden Stationen waren Barßel (ab 9.13 Uhr), Elisabethfehn (ab 9.20 Uhr), Strücklingen (ab 9.27 Uhr), Ramsloh (ab 9.35 Uhr), Scharrel (ab 9.43 Uhr) und Sedelsberg (ab 9.52 Uhr). Die Ankunft in Friesoythe war für 10.06 Uhr vorgesehen.

Natürlich wurde die Eröffnung der Eisenbahnlinie gebührend gefeiert. Hierüber berichtete das Jeversche Wochenblatt am 4. September 1908 folgendes: „Wer am Montag Gelegenheit nehmen konnte, die Fahrten auf der neuen Bahnstrecke mitzumachen und an den Festlichkeiten teilzunehmen, der wird des Jubels inne geworden sein, welche die Einwohnerschaft Barßels und des dahinterliegenden Sagterlandes beseelte, als endlich der Tag gekommen war, „ihre Eisenbahn fertig und in Betrieb zu sehen.“

Schon die Mittagszüge waren trotz ihrer großen Anzahl kaum imstande, dem Andrang der Menschenmenge zu genügen. In Barßel wurde der „erste“ Zug mit Girlanden und Fähnchen geschmückt und unter Böllerschüssen die Lokomotive für heute durch ein großes Plakat in „Barßel“ umgetauft. Dann gings weiter nach Elisabethfehn – Scharrel – Friesoythe.

Auf der Rücktour hielt der Zug etwa 1 ¼ Stunde in Ramsloh, wo am Bahnhof eingangs des Orts an einem Ehrenbogen zu lesen war: „Hurra, die Eisenbahn ist da!“. Nach einem Marsch durch den Ort und einem Frühschoppen gings nach Strücklingen und von dort nach Elisabethfehn. Hier traf gegen 1 ½ Uhr ein zweiter Zug ein aus Richtung Ocholt, der neue Gäste brachte. An dem Festessen in einem großen Zelt bei Holzenkämpfers Gasthaus beteiligten sich etwa 200 Personen, auch verschiedene Herren der Eisenbahndirektion. Es herrschte bei Tisch eine ausgelassene Fröhlichkeit. Landtagsabgeordneter Griep Ramsloh sprach von den vielen Winkel-, Schach- und sonstigen „Zügen“, die erforderlich gewesen seien, um

Hörakustik Gerkens
26683 Ramsloh
Hauptstraße 454
Telefon 0 44 98 / 922 75 55
26676 Barßel
Lange Straße 49
Telefon 0 44 99 / 922 167

*Dampfend wartet eine Lokomotive am Bahnhof Barßel auf das Signal zur Weiterfahrt. Auch die Torfwirtschaft profitierte vom Ausbau der Eisenbahnstrecken. Neben den Torflieferungen an die Bahnverwaltung für die Feuerung der Züge konnte nun auch der Absatzmarkt Richtung Ruhrgebiet einfacher erreicht werden.*

diesen „Zug“ zu erlangen. Sein Hoch galt dem Großherzog. Gemeindevorsteher Eilers Strücklingen amüsierte mit einem Toast in sagterländischer Mundart auf alle, die für das Zustandekommen der Bahn etwas geleistet hätten. …Gegen 4 Uhr wurde die Tafel aufgehoben und der Zug brachte die Festteilnehmer nach Barßel. Dann fuhr er weiter, um neue Gäste von Ocholt zu holen. Gegen 5 ½ Uhr traf er wieder in Barßel ein. Mit Musik bewegte sich nun ein Festzug von mehr als tausend Personen nach dem Niehausschen Lokale.
Dort begann ein flotter Kommers. Um 8 Uhr brachte der Zug die Gäste nach Ocholt zurück, fuhr dann gegen 9 Uhr wieder nach Barßel ein, um bald darauf die Teilnehmer nach Richtung Friesoythe heimzubringen. In Barßel feierte man noch weiter. Möge die neue Bahn dem Sagterlande und Barßel und dem gesamten Amt Friesoythe von größtem Segen sein!“

***Von Frank Groeneveld***


**Impressum**

Herausgegeben mit Unterstützung der Gemeinde Barßel.

| | |
|---|---|
| Herausgeber & Satz | Nautic Werbung GmbH & Co. KG · www.nautic-werbung.de<br>1. Südwieke 286a · Rhauderfehn · Tel. (04952) 8907733<br>kontakt@nautic-werbung.de |
| Redaktion | K. Taurat (V.i.S.d.P.), Gemeinde Barßel, M. Mönning |
| Anzeigen | Christa Kramm · (04499) 9356452 · kramm@nautic-werbung.de<br>Marion Mönning · (04952) 8907733 · mm@nautic-werbung.de |
| Druck | Druckkontor Emden · Wolthuser Str. 1 · 26725 Emden |



*Alle Rechte vorbehalten. Für unaufgefordert zugesandte Manuskripte, Fotos etc. kann keine Gewähr übernommen werden. Für die Inhalte der Anzeigen übernimmt der Herausgeber keine Haftung. Die Urheberrechte für gestaltete Anzeigen, Fotos und Gesamtgestaltung bleiben beim Herausgeber und dürfen nur mit Genehmigung verwendet werden. Bei Nichtbeachten werden die Satzkosten berechnet.*


*Falls Sie eine Anzeige oder einen Bericht Ihres Vereins, Clubs oder dergleichen in der nächsten Ausgabe veröffentlichen möchten, wenden Sie sich gerne an uns. Ein besonderer Dank gilt Christa Stumpe für die plattdeutsche Geschichte sowie allen Inserenten, die das Erscheinen ermöglicht haben.*

## Das Häslein

Christian Morgenstern

„Unterm Schirme, tief im Tann,
hab ich heut gelegen,
durch die schweren Zweige rann
reicher Sommerregen.

Plötzlich rauscht das nasse Gras –
Stille! Nicht gemuckt! –
Mir zur Seite duckt
sich ein junger Has –

Dummes Häschen,
bist du blind?
Hat dein Näschen
keinen Wind?

Doch das Häschen, unbewegt,
nutzt, was ihm beschieden,
Ohren, weit zurückgelegt,
Miene, schlau zufrieden.

Ohne Atem lieg ich fast,
lass die Mücken sitzen;
still besieht mein kleiner Gast
meine Stiefelspitzen …

Um uns beide – tropf – tropf – tropf –
traut eintönig Rauschen …
Auf dem Schirmdach – klopf – klopf – klopf …
Und wir lauschen … lauschen …

Wunderwürzig kommt der Duft
durch den Wald geflogen;
Häschen schnuppert in die Luft,
fühlt sich fortgezogen;

Schiebt gemächlich seitwärts, macht
Männchen aller Ecken …
Herzlich hab ich aufgelacht –
Ei, der wilde Schrecken!“


Blüten Zauber
Floristik & mehr
Meisterbetrieb Petra Buss
Schnittblumen · Topfblumen
Hochzeitsdekorationen
Trauerfloristik · und vieles mehr
Hauptstr. 30 · 26676 Elisabethfehn (beim Markant-Markt)
Telefon: 04499/93 66 66

MARKANT
DER MARKT FÜR GUTES ESSEN UND TRINKEN
Frohe Ostern!
Uecker in Elisabethfehn
Hauptstr. 30 · 26676 Elisabethfehn · T. 04499/2810
Mo.-Fr. 7.30-20.00 Uhr · Sa. 7.00-20.00 Uhr

# GRENZENLOS FAHRRADFAHREN MIT DEM KNOTENPUNKTSYSTEM

Die wunderbare Urlaubsregion rund um Barßel und Saterland kann ganz besonders gut mit dem Fahrrad erkundet werden. Durch das Knotenpunktsystem ist eine Routenplanung sehr flexibel geworden. Alles ist möglich; ob 20 oder 80 Kilometer Rundtour. Kein Problem. Das Knotenpunktsystem bringt Sie sicher ans Ziel.
Lassen Sie das Auto auf einem der zahlreichen kostenlosen Parkplätze stehen und schon geht's los. Auf idyllisch gelegenen Fahrradwegen können Sie die Flüsse, Kanäle, Moore und Deiche hautnah erleben, die Seele baumeln lassen und den Alltag vergessen.
Passende Fahrradkarten werden in der Tourist Information angeboten.

Zu den beliebten Rundtouren zählen die Deutsche Fehnroute, Moorerlebnisroute und die Boxenstopproute. Zahlreiche regionsübergreifende Fahrradrouten durchqueren das Erholungsgebiet Barßel & Saterland. Hier bleiben keine Wünsche offen. Diese Routen gibt es bereits viele Jahre, sie haben allerdings in keinster Weise an ihrem Charme verloren.

Absolute Highlights sind die Deutsche Fehnroute, die Moorerlebnisroute, die Boxenstopp-Route oder die Cloppenburger Radtour. Auch die Ammerlandroute verläuft in unmittelbarer Nähe.

## VON PUNKT ZU PUNKT

Mit der Kontenpunkt-App eigene Touren planen. Seit 2014 gibt es im Erholungsgebiet Barßel & Saterland bereits das Knotenpunktsystem und erfreut sich höchster Beliebtheit. Es handelt sich um ein intelligentes Routensystem, mit dem man neben Kurztouren auch längere Ausflüge problemlos planen kann.

Über den Belgischen Bergbau und die Niederlande kam das Knotenpunktsystem nach Deutschland. Die Niederlande haben dieses einfache System erstmals für ihre Fahrradrouten-Wegweisung genutzt. Dort, wo zwei oder mehrere Wege aufeinandertreffen, befindet sich ein Knotenpunkt. Jeder Knotenpunkt hat eine Nummer zwischen 1 und 99. Das gesamte Knotenpunktnetz ist mit entsprechenden Schildern gekennzeichnet.

## SO EINFACH – WIE GENIAL:

Sie benötigen für die Planung ihrer Fahrradtour keine ausführliche Wegebeschreibung mehr. Notieren Sie einfach die entsprechenden Knotenpunktnummern der gewünschten Strecke auf einen Zettel und fahren diese Reihenfolge ab. Alternativ können Sie auch die untenstehende interaktive Karte von "Fietsknoop" für die Routenplanung nutzen. Hierfür klicken Sie die Knotenpunkte an und erstellen Sie sich so Ihre individuelle Radtour. Sie können die Knotenpunkte und den Verlauf der Route entweder ausdrucken oder als GPS-Track herunterladen. Unterwegs auf dem Rad führen Sie zudem Hinweisschilder zwischen den Knotenpunktschildern problemlos zum Ziel.

**EINE AUSBILDUNG – VIER BÄDER, VIER KOMMUNEN**

# WERDE WELLENREITER IM FREIBAD UND IM HALLENBAD

Die Gemeinden Apen, Barßel, Großefehn und die Stadt Wiesmoor haben ein neues Modell auf die Beine gestellt und in einem gemeinsamen Pressetermin am 17.03.2022 im Hafenbad Barßel vorgestellt: Die vier Kommunen haben sich zu einem Ausbildungsverbund namens „Wellenreiter“ für die Ausbildung zur/m Fachangestellte/n für Bäderbetriebe zusammengeschlossen. Ziel sei es, die Stärken der Region mit der Vielseitigkeit und dem Zusammenhalt auch über die Gemeinde- und Kreisgrenzen hinweg durch eine interkommunale Zusammenarbeit zu nutzen und das Problem der Personalgewinnung in diesem Bereich zu lösen.

*Auf dem Foto v. l. n. r.: Jens Erdwiens (Fachbereichsleiter Zentraler Service Gemeinde Großefehn, Nils Anhuth (Bürgermeister Gemeinde Barßel), Sven Lübbers (Bürgermeister Stadt Wiesmoor) und Peter Rosendahl (Fachbereichsleiter Bauen, Sport, Kultur und Verkehr Gemeinde Apen)*

Bei Freibädern wie in Apen und Großefehn ist die Ausbildung am Becken generell nur in den Sommermonaten möglich, bei den Hallenbädern in Barßel und Wiesmoor wiederum ist der Winter die besucherstärkste Zeit. Durch diese Gegebenheiten ist es schwierig, Auszubildende das ganze Jahr optimal im Beruf auszubilden. "Wir sind im Freibad Hengstforde u.a. auf Saisonkräfte angewiesen und Personal für den Saisonbetrieb zu finden, gestaltet sich in den letzten Jahren zunehmend problematisch", erklärt Fachbereichsleiter Peter Rosendahl. Durch das Projekt „Wellenreiter“ wollen die vier Kommunen dieses Problem lösen und die Auszubildenden in der bei sich stärksten Saison ausbilden. Im Sommer werden die Auszubildenden in den Freibädern Hengstforde (Gemeinde Apen) und in Holtrop (Gemeinde Großefehn) betreut und in den Wintermonaten erfolgt eine Beschäftigung im Hafenbad in der Gemeinde Barßel sowie im Hallenbad der Stadt Wiesmoor. „Durch dieses Modell erhalten sowohl junge Leute als auch Quereinsteiger ein großes Spektrum an technischem Knowhow und lernen verschiedene Arbeitsweisen kennen. Ein Modell, von denen die Auszubildenden und wir als Kommunen nur profitieren können“, so Rosendahl.

Die Auszubildenden des Verbundes – Start soll im August 2022 mit zunächst einem oder einer Auszubildenden sein – lernen in den 3 Jahren alle vier Bäder und damit sowohl die Anforderungen in Frei- als auch in Hallenbädern und die unterschiedlichen Bädertechniken kennen. Die Anstellung erfolgt bei der Gemeinde Barßel, die anderen Kommunen übernehmen die anteiligen Ausbildungskosten.

*Informationen rund um die Ausbildung und das Ausbildungsmodell gibt es auf www.wellenreiter-azubi.de*

# Kreuzworträtsel in Sütterlin

Weil es so schön war, gibt es zu Ostern wieder ein Kreuzworträtsel in Sütterlin. Wenn man erst ein paar Buchstaben herausgefunden hat, ist es nicht mehr ganz so schwierig. **Wer schafft es alle Wörter zu entziffern?** (ß = ss , ü = ue , ...)

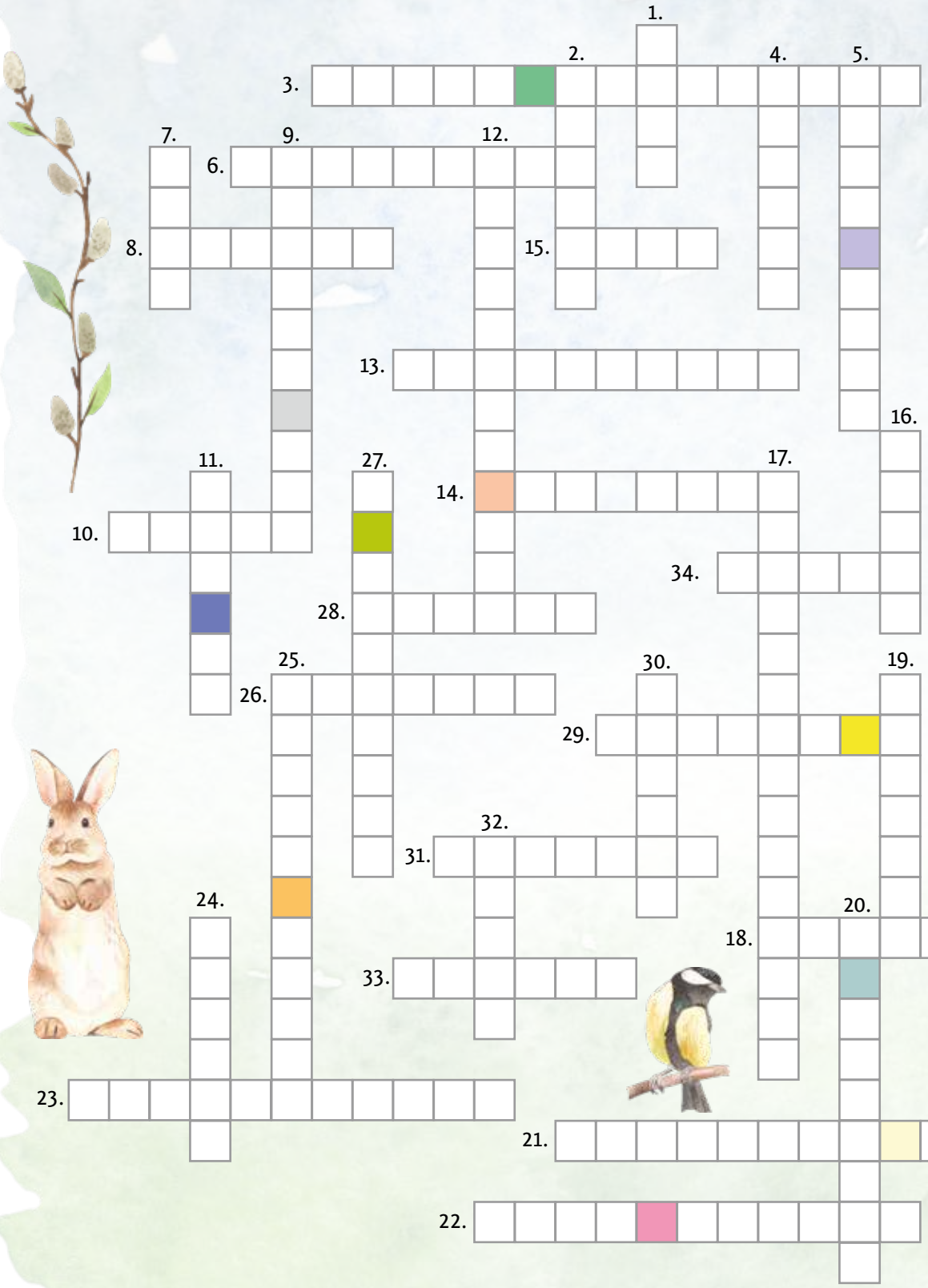

1. Nest
2. Küken
3. Weidenkätzchen
4. Schiff
5. Einsiedler
6. Osterhase
7. Saft
8. Kuchen
9. Schokolade
10. Kreuz
11. Sonne
12. Auferstehung
13. Sonntagsmit
14. Hoffnung
15. Eier
16. Frühe
17. Grundüberlegung
18. Tonne
19. Kumeln
20. Narzissen
21. Einsiedler
22. Einsamkeit
23. Osterglocken
24. Küken
25. Grasinsgrüne
26. Tübes
27. Drachen
28. Tingen
29. Kreuzweg
30. Lachen
31. Morgen
32. April
33. Primel
34. Tulpen

## GEWINNEN SIE IHR WUNSCHBUCH

Senden Sie uns das gesuchte Lösungswort per WhatsApp an 049528907733 (Nautic Werbung) oder per Post an:
Nautic Werbung , 1. Südwieke 286a, 26817 Rhauderfehn
!! Absender und Wunschbuch nicht vergessen.
**Der Einsendeschluss ist der 10.05.2022 (Datum des Poststempels).**
Der Rechtsweg ist ausgeschlossen.

Lösung

/// Neue Gartenmöbelabteilung

# RAUS IN DEN GARTEN

**4-tlg. Lounge-Gruppe** Aluminiumgestell, Kunststoffgeflecht, inkl. Kissen, Bezug 100% Polyester, Best. aus:
**2er Sofa,** L/B/H ca. 136/74/102 cm, inkl. 2x Relaxfunktion **2x Sessel,** L/B/H ca. 62/74/102 cm, inkl. Relaxfunktion
**Tisch,** L/B/H ca. 145/80/65 cm

## REICHHALTIGES FRÜHSTÜCKSBUFFET

Wir bitten um Voranmeldung
unter Tel. 04489/9589-50

Jeden Samstag - **16,90 € p.P**

inter living

Eilers

MEINE EINRICHTUNGSWELT

**Möbel Eilers GmbH**
Aperberger Str.1, 26689 Apen
Tel. (04489) 9589-0, Fax 958958

**Öffnungszeiten:**
Mo. - Fr. 9.30-18.30 Uhr, Sa. 9.30-18 Uhr
www.moebel-eilers.de